

ПАЗАР НА ДЦК – ТРИМЕСЕЧНИ ДАННИ

ЯНУАРИ – МАРТ 2017 г.

ПЪРВИЧЕН ПАЗАР НА ДЦК

РЕЗУЛТАТИ ОТ ПРОВЕДЕНИТЕ АУКЦИОНИ ЗА ПРОДАЖБА НА ДЦК

ПРЕЗ ЯНУАРИ - МАРТ 2017 Г.

1. Емисия №	BG 20 400 17 217	BG 20 300 17 110	BG 20 400 17 217			
2. Дата на емисия	25.01.2017	22.02.2017	25.01.2017			
3. Дата на падеж	25.07.2027	22.02.2021	25.07.2027			
4. Валута	BGN	BGN	BGN			
5. Лихвен процент (%)	1.95	0.30	1.95			
6. Дата на аукциона	23.01.2017 (I отваряне)	20.02.2017 (I отваряне)	20.03.2017 (II отваряне)			
7. Дата на плащане	25.01.2017	22.02.2017	22.03.2017			
8. Номинална стойност на предложеното на аукциона количество	50 000 000	60 000 000	100 000 000			
9. Съвкупна номинална стойност на допуснатите до участие в аукциона поръчки	211 000 000	213 250 000	192 250 000			
в т.ч. състезателни	117 500 000	135 350 000	140 500 000			
несъстезателни	93 500 000	77 900 000	51 750 000			
10. Съвкупна номинална стойност на одобрените поръчки	50 000 000	60 000 000	100 000 000			
в т.ч. състезателни	25 000 000	30 000 000	50 000 000			
несъстезателни	25 000 000	30 000 000	50 000 000			
11. Цена на одобрените поръчки на 100 единици номинал и съответстваща доходност	цена (лв.)	ГД (%)	цена (лв.)	ГД (%)	цена (лв.)	ГД (%)
- минимална	101.45	1.81	100.40	0.20	101.14	1.84
- максимална	102.39	1.71	100.60	0.15	102.08	1.74
- средно претеглена	101.84	1.76	100.48	0.18	101.47	1.80

КОЕФИЦИЕНТ НА ПОКРИТИЕ ЗА АУКЦИОНИТЕ ЗА ПРОДАЖБА НА ДЦК

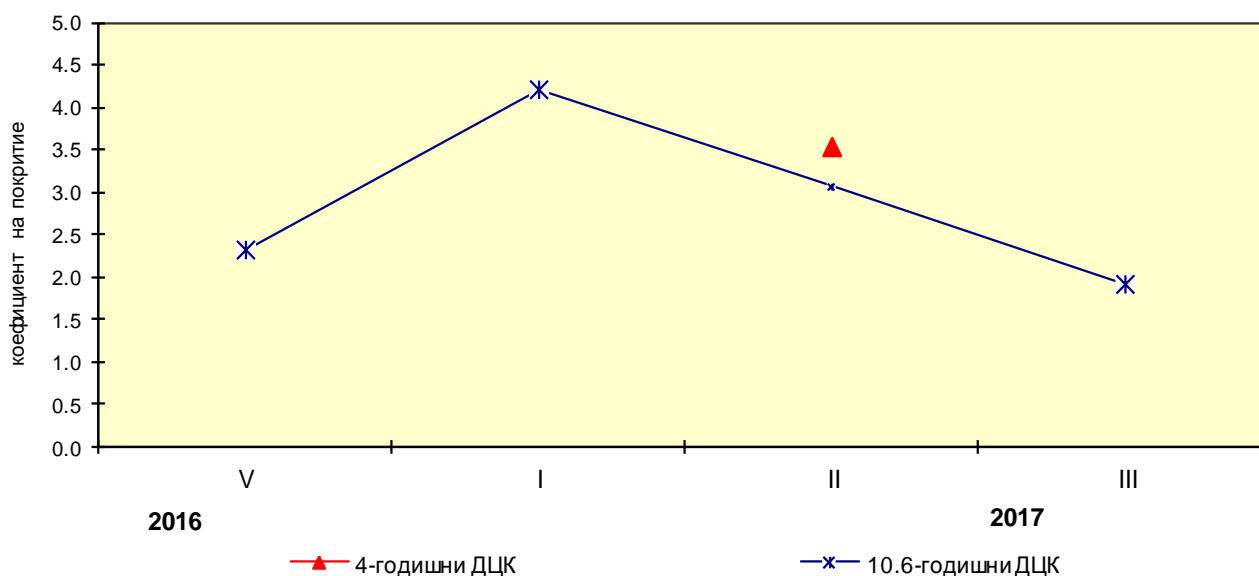

Коефициентът на покритие се изчислява като съотношение между съвкупната номинална стойност на допуснатите до участие в аукциона поръчки и съвкупната номинална стойност на предложеното от МФ количество ДЦК за аукцион.

Забележка: МФ не обяви провеждането на аукциони през периода м.юни - м.декември 2016 г.

ДЪЛГ ПО ДЪРЖАВНИ ЦЕННИ КНИЖА, ЕМИТИРАНИ ОТ ПРАВИТЕЛСТВОТО НА ВЪТРЕШНИЯ ПАЗАР

НОМИНАЛНА СТОЙНОСТ В ХИЛ.ЛВ.

СТРУКТУРА НА ДЪЛГА	ДЪЛГ ПО ДЦК, ЕМИТИРАНИ ЗА ФИНАНСИРАНЕ НА БЮДЖЕТНИЯ ДЕФИЦИТ		ДЪЛГ ПО ДЦК, ЕМИТИРАНИ ЗА СТРУКТУРНАТА РЕФОРМА	РАЗМЕР НА ДЪЛГА
	общо	в т.ч. облигации с целево предназначение за физ.лица		
2007	2 838 275	9 680	361 638	3 199 913
2008	2 735 910	9 015	337 358	3 073 268
2009	2 705 333	667	304 127	3 009 459
2010	3 652 450	0	281 708	3 934 158
2011	4 220 461	0	252 515	4 472 977
2012	4 763 355	0	217 621	4 980 976
2013	6 108 195	0	181 454	6 289 649
2014	8 091 944	0	159 810	8 251 754
2015	7 148 729	0	134 554	7 283 283
2016	6 621 983	0	102 582	6 724 565
март 2017	6 068 231	0	68 257	6 136 488

Забележка:

Левовата равностойност на ДЦК, деноминирани в чуждестранна валута, е изчислена по определените от БНБ обменни курсове, валидни за последния работен ден на съответния период.

Търгуеми държавни ценни книжа в обращение към 31.03.2017, емитирани от правителството на вътрешния пазар

Номер на емисията	Вид на валута	Падеж на емисията	Общ обем на емисията (номинална стойност)	Лихвен %	Предстоящо лихвено плащане
BG 20 099 93226	BGN	01.07.2017	127 183.24	ОЛП	01.07.2017
BG 20 400 08216	BGN	16.01.2018	290 700 000.00	4.50%	16.07.2017
BG 20 300 13119*	BGN	23.01.2018	315 825 000.00	3.00%	23.07.2017
BG 20 300 15114	BGN	28.01.2018	426 500 000.00	1.10%	28.07.2017
BG 20 098 93228	BGN	01.10.2018	861 251.84	ОЛП	01.04.2017
BG 20 404 03219*	EUR	11.10.2018	98 700 000.00	6.00%	11.04.2017
левова равностойност			193 040 421.00		
BG 20 096 93222	BGN	01.12.2018	92 408.82	ОЛП	01.12.2017
BG 20 097 94228	USD	01.01.2019	18 859 565.06	LIBOR	01.07.2017
левова равностойност			34 502 065.51		
BG 20 400 99223	EUR	01.01.2019	16 706 174.52	EURIBOR	01.07.2017
левова равностойност			32 674 437.31		
BG 20 401 12216	EUR	18.01.2019	125 000 000.00	4.50%	18.07.2017
левова равностойност			244 478 750.00		
BG 20 300 14117	BGN	22.01.2019	310 000 000.00	2.50%	22.07.2017
BG 20 400 09214	BGN	28.01.2019	157 500 000.00	4.95%	28.07.2017
BG 20 300 16112	BGN	17.02.2019	200 000 000.00	0.50%	17.08.2017
BG 20 401 13214	EUR	16.01.2020	165 000 000.00	3.50%	16.07.2017
левова равностойност			322 711 950.00		
BG 20 301 15112	BGN	04.02.2020	400 000 000.00	1.85%	04.08.2017
BG 20 400 10212	BGN	13.07.2020	313 110 000.00	5.00%	13.07.2017
BG 20 401 14212	EUR	12.02.2021	145 000 000.00	3.00%	12.08.2017
левова равностойност			283 595 350.00		
BG 20 300 17110	BGN	22.02.2021	60 000 000.00	0.30%	22.08.2017
BG 20 400 11210	BGN	19.07.2021	322 900 000.00	5.00%	19.07.2017
BG 20 400 12218	BGN	11.07.2022	305 000 000.00	5.00%	11.07.2017
BG 20 400 13216	BGN	09.07.2023	350 000 000.00	4.00%	09.07.2017
BG 20 400 14214	BGN	15.07.2024	380 000 000.00	4.00%	15.07.2017
BG 20 401 15219	BGN	22.04.2025	235 000 000.00	2.30%	22.04.2017
BG 20 400 15211	BGN	14.07.2025	50 000 000.00	3.10%	14.07.2017
BG 20 402 10218	EUR	29.09.2025	234 105 000.00	5.75%	29.09.2017
левова равностойност			457 869 582.15		
BG 20 400 16219	BGN	27.07.2026	300 000 000.00	2.25%	27.07.2017
BG 20 400 17217	BGN	25.07.2027	150 000 000.00	1.95%	25.07.2017
Общ в лева			6 136 488 399.87		

* Общият обем на емисията в обращение е намален поради снемането от регистъра/ сметките на МФ по нареждане на титуляра на ДЦК от тази емисия, преминали в разпореждане на министъра на финансите на основание чл.152, ал.9 от Закона за публичните финанси.

Левовата равностойност на ДЦК, деноминирани във валута, е изчислена по определения от БНБ обменен курс на чуждестранните валути към българския лев, валидни за 31.03.2017 г.

**Търгуеми държавни ценни книжа, емитирани от правителството на външните пазари,
в обращение към 31 март 2017 г.**

Номер на емисията	Вид на валутата	Дата на отпускане	Падеж на емисията	Общ обем на емисията (номинална стойност)	Лихвен процент	Предстоящо лихвено плащане
XS0802005289 - еврооблигации 5 г. легова равностойност	EUR	09.07.2012	09.07.2017	950 000 000.00 1 858 038 500.00	4.25%	09.07.2017
XS1083844503 - еврооблигации 10 г. легова равностойност	EUR	03.07.2014	03.09.2024	1 493 000 000.00 2 920 054 190.00	2.95%	03.09.2017
XS1208855616 - глобални облигации 7 г. легова равностойност	EUR	26.03.2015	26.03.2022	1 250 000 000.00 2 444 787 500.00	2%	26.03.2018
XS1208855889 - глобални облигации 12 г. легова равностойност	EUR	26.03.2015	26.03.2027	1 000 000 000.00 1 955 830 000.00	2.63%	26.03.2018
XS1208856341 - глобални облигации 20 г. легова равностойност	EUR	26.03.2015	26.03.2035	900 000 000.00 1 760 247 000.00	3.13%	26.03.2018
XS1382693452 - глобални облигации 7 г. легова равностойност	EUR	21.03.2016	21.03.2023	1 144 000 000.00 2 237 469 520.00	1.88%	21.03.2018
XS1382696398 - глобални облигации 12 г. легова равностойност	EUR	21.03.2016	21.03.2028	850 000 000.00 1 662 455 500.00	3%	21.03.2018
Общо в левове				14 838 882 210.00		

Забележка: Леговата равностойност на ДЦК е изчислена по официалния обменен курс на EUR към българския лев.

ВТОРИЧЕН ПАЗАР НА ДЦК



Обем на видовете сделки с търгуеми ДЦК I-во тримесечие

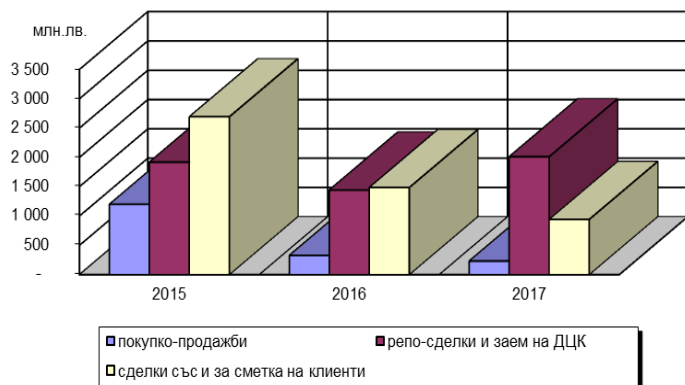

Забележки:

- Обемът на репо-сделките включва обратните репо-сделки и тези, сключени през текущия ден.
- Сделките с ДЦК, деноминирани във валута, са в левова равностойност по определения от БНБ обменен курс на съответната валута в деня на сделката.

Брой на видовете сделки с търгуеми ДЦК I-во тримесечие

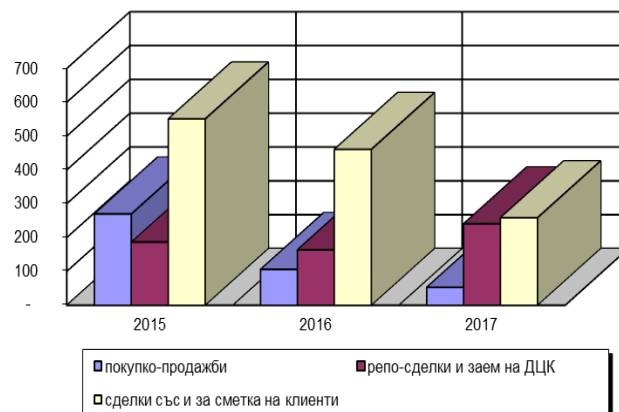

Забележка:

Броят на репо-сделките включва обратните репо-сделки и тези, сключени през текущия ден.

Обем и структура на сделките с търгуеми ДЦК по срочност на емисиите I-во тримесечие

2016 г.

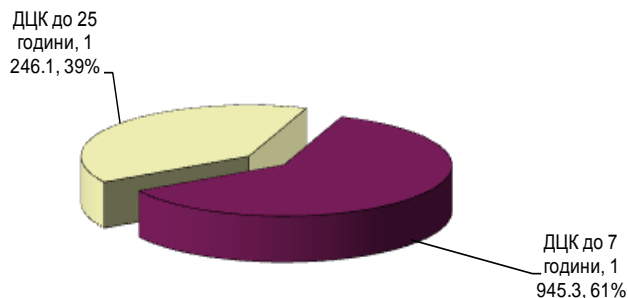

Забележки:

- Обемът на репо-сделките включва обратните репо-сделки и тези, сключени през текущия работен ден.
- Сделките с ДЦК, деноминирани във валута, са в левова равностойност по определения от БНБ обменен курс на съответната валута в деня на сделката.

2017 г.

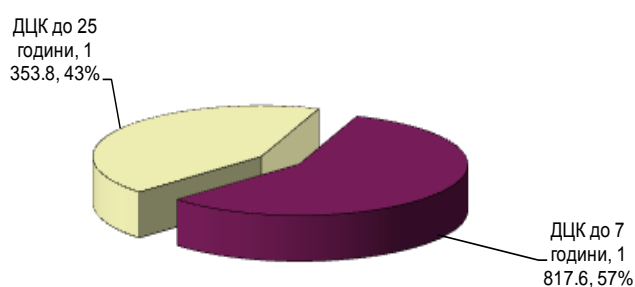

Забележки:

- Обемът на репо-сделките включва обратните репо-сделки и тези, сключени през текущия работен ден.
- Сделките с ДЦК, деноминирани във валута, са в левова равностойност по определения от БНБ обменен курс на съответната валута в деня на сделката.

Обем и структура на сделките с търгуеми ДЦК по валута на емисиите I - во тримесечие

2016 г.

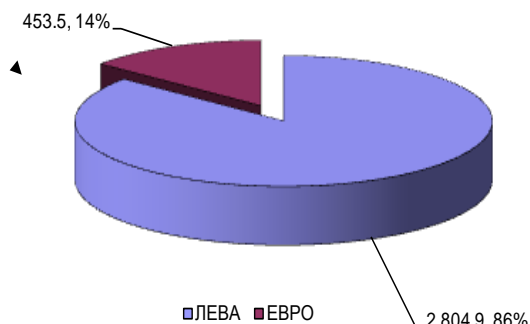

Забележка: Левовата равностойност на сделките с ДЦК, деноминирани във валута, е изчислена по определения от БНБ обменен курс на съответната валута в деня на сделката.

2017г.

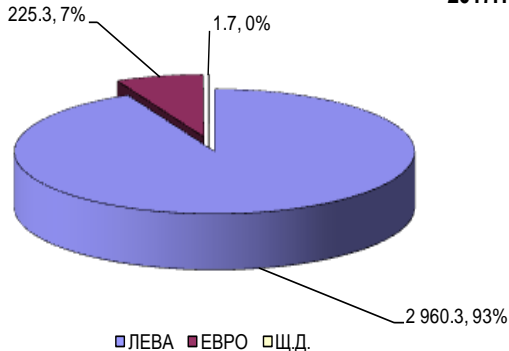

Забележка: Левовата равностойност на сделките с ДЦК, деноминирани във валута, е изчислена по определения от БНБ обменен курс на съответната валута в деня на сделката.

Държатели на ДЦК

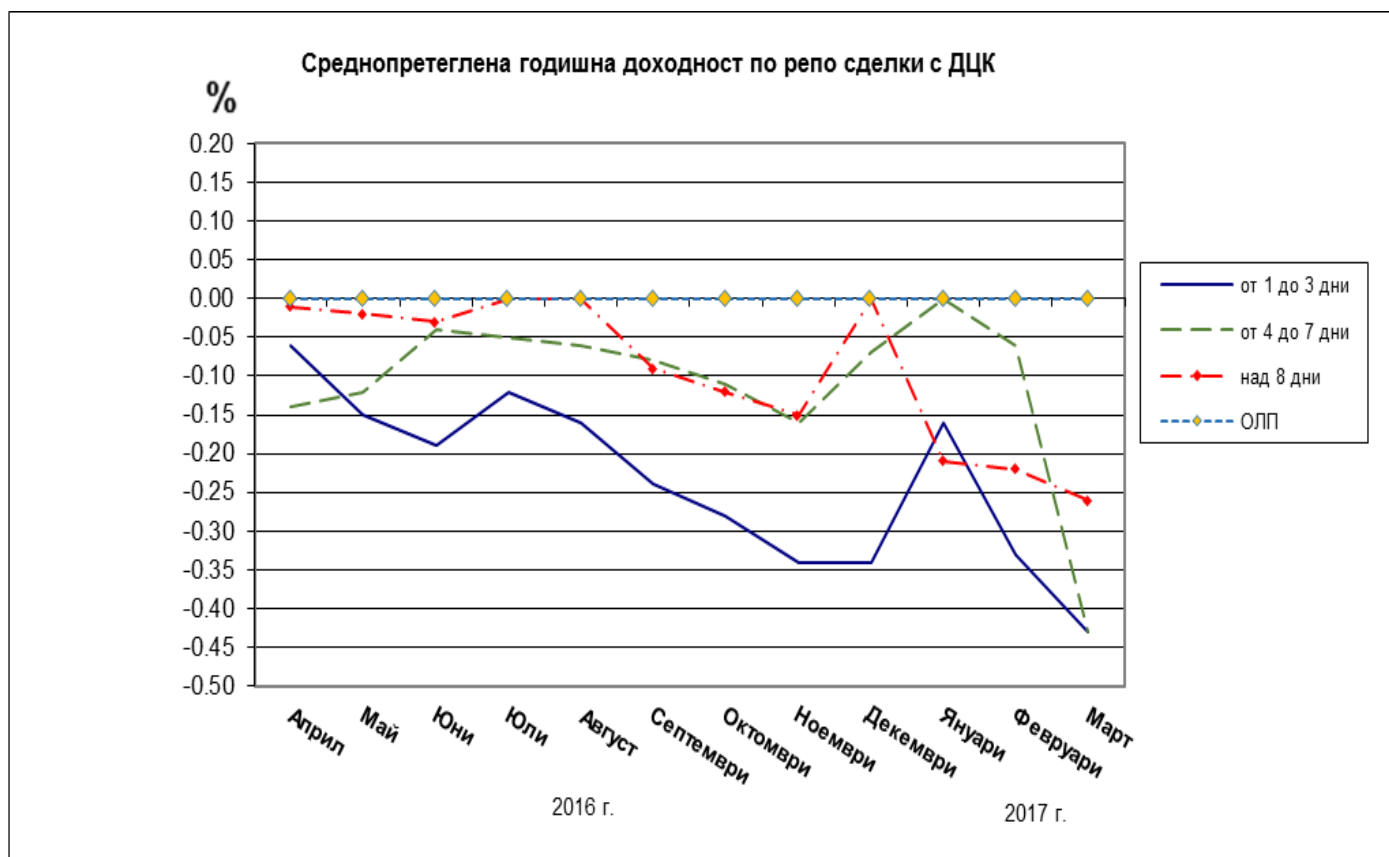
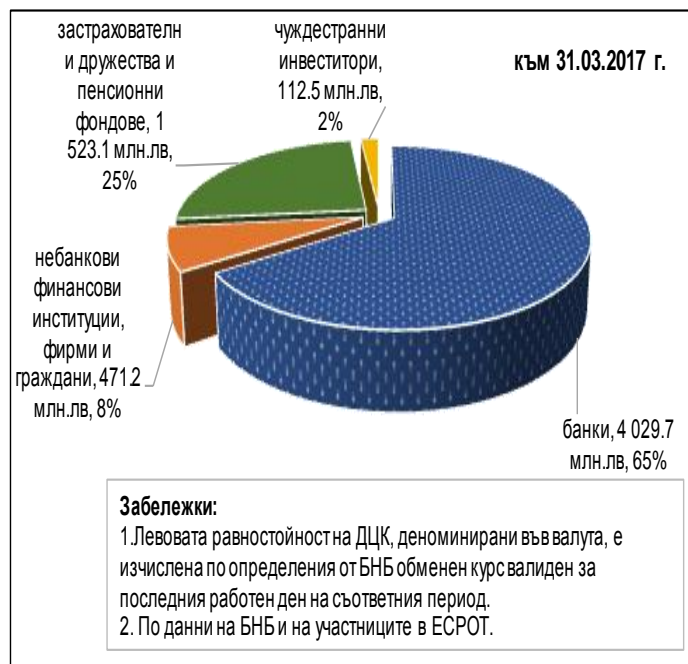
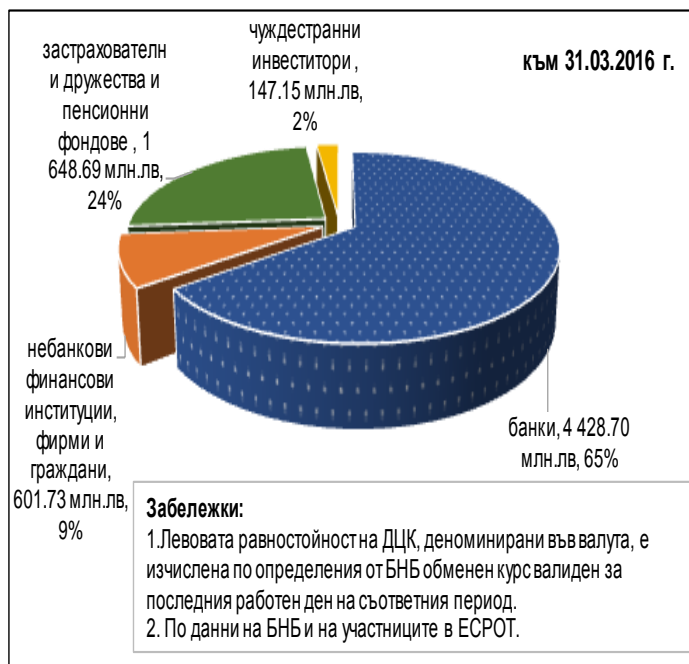

ДЦК в портфейла на застрахователни дружества и пенсионни фондове

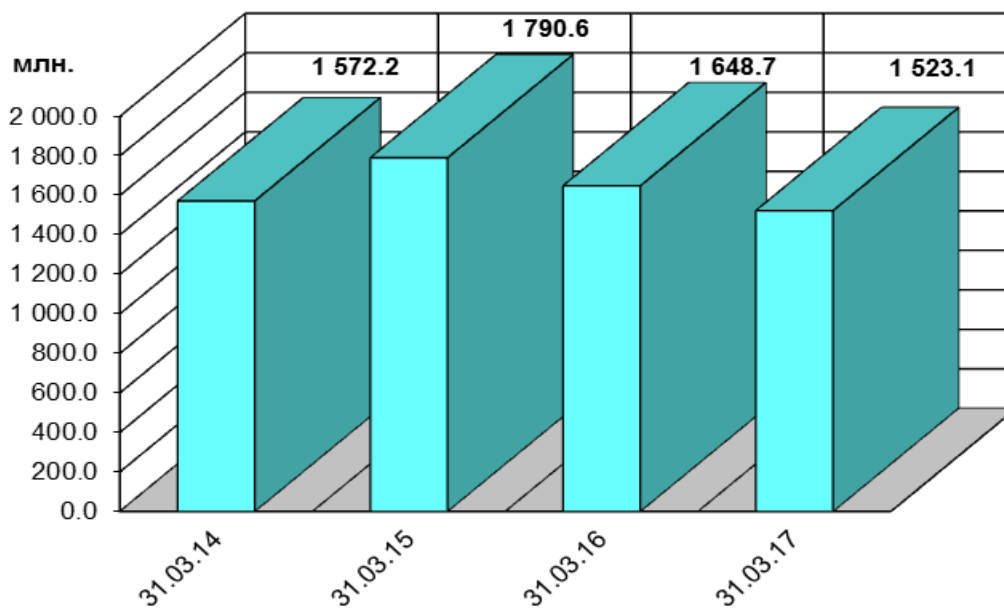

Забележка:

Левовата равностойност на ДЦК, деноминирани във валута, е изчислена по определения от БНБ обменен курс, валиден за последния работен ден на съответния период.

Обем на сключените сделки с ДЦК на вторичния пазар и сделки с ценни книжа на Българската фондова борса и извънборсовия пазар

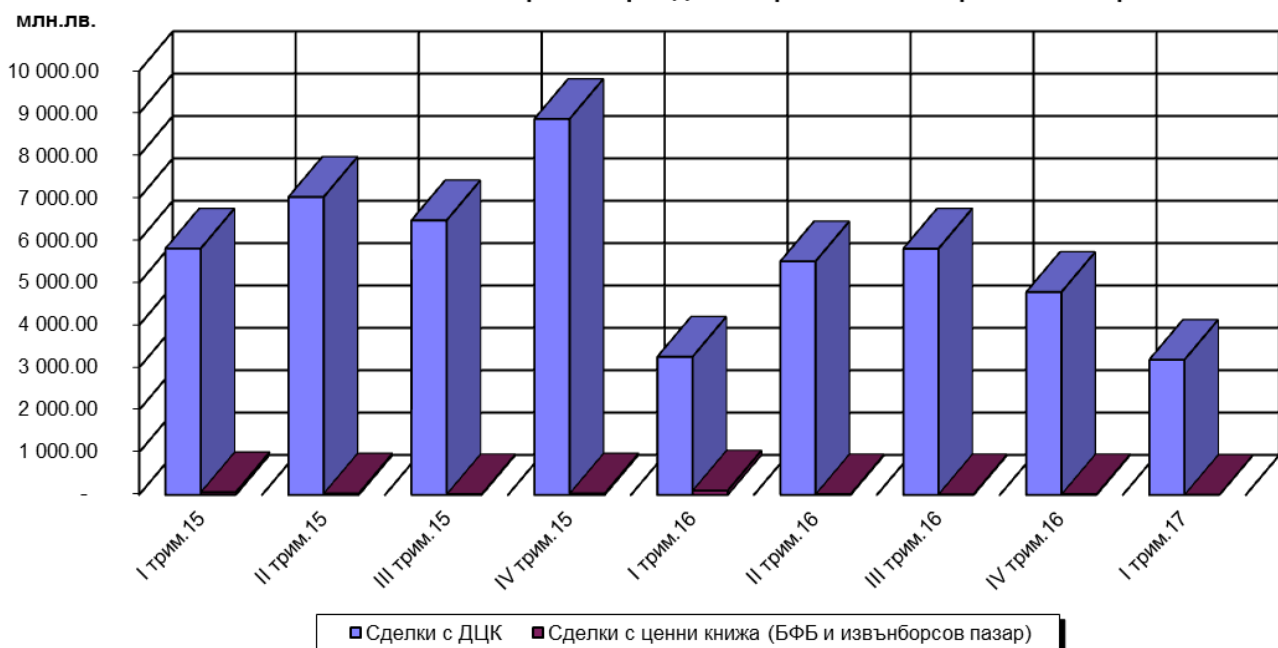

Забележки:

- Обемът на сделките с ДЦК включва покупко-продажбите, репо-сделките (в т.ч. обратните репо сделки и тези, сключени през текущия ден) и сделките със и за сметка на клиенти.
- Сделките с ДЦК, деноминирани във валута, са в левова равностойност по определения от БНБ обменен курс на съответната валута в деня на сделката.
- Информацията за обема на сделките на БФБ и извънборсовия пазар е по пазарна стойност и е предоставена от управление "Банково" на БНБ.

Котировки купува и продава на деноминирани в щатски долари ДЦК, емитирани по ЗУНК

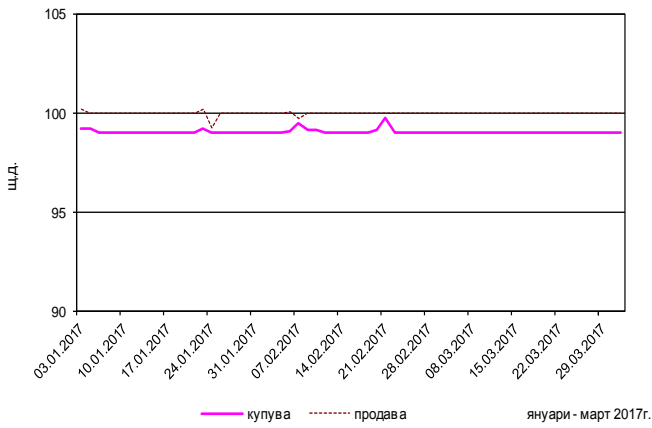

Котировки купува и продава на 5 годишната емисия български еврооблигации

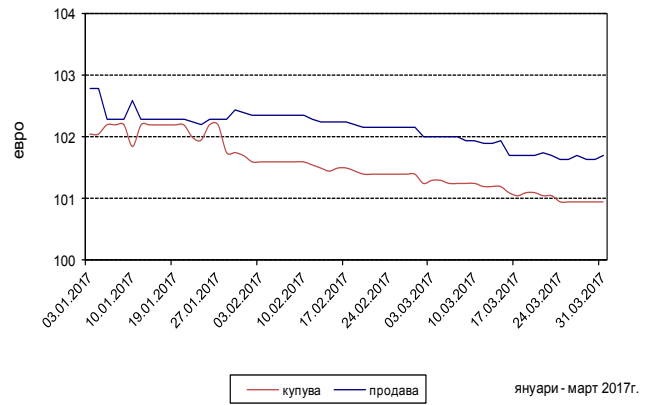

Котировки купува и продава на 10 годишната емисия български еврооблигации

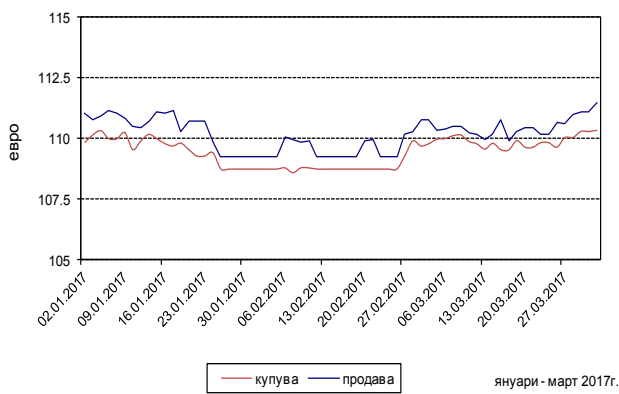

Котировки купува и продава на 7 годишните емисии български еврооблигации емитирани през 2015 и 2016 г.

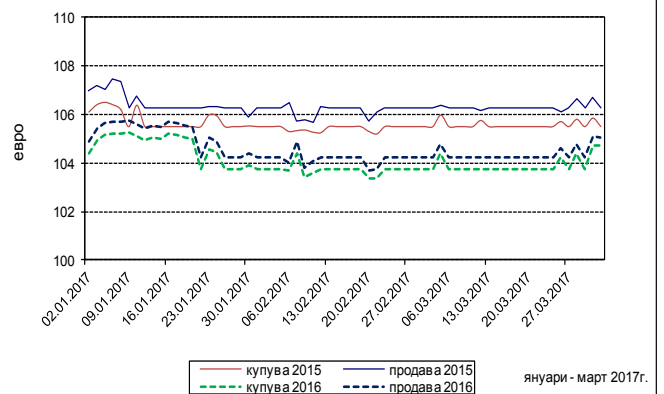

Котировки купува и продава на 12 годишните емисии български еврооблигации емитирани през 2015 и 2016 г

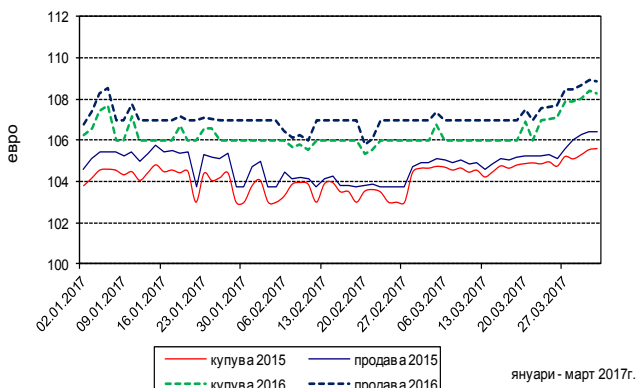

Котировки купува и продава на 20 годишната емисия български еврооблигации

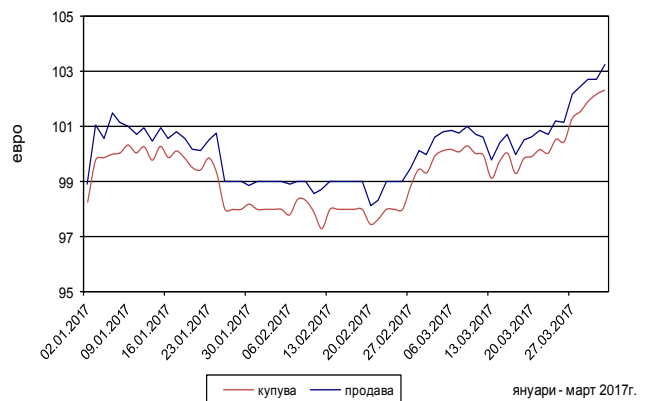

**Доходност по 10 годишни бенчмаркови облигации
март 2016 г. - март 2017 г.**

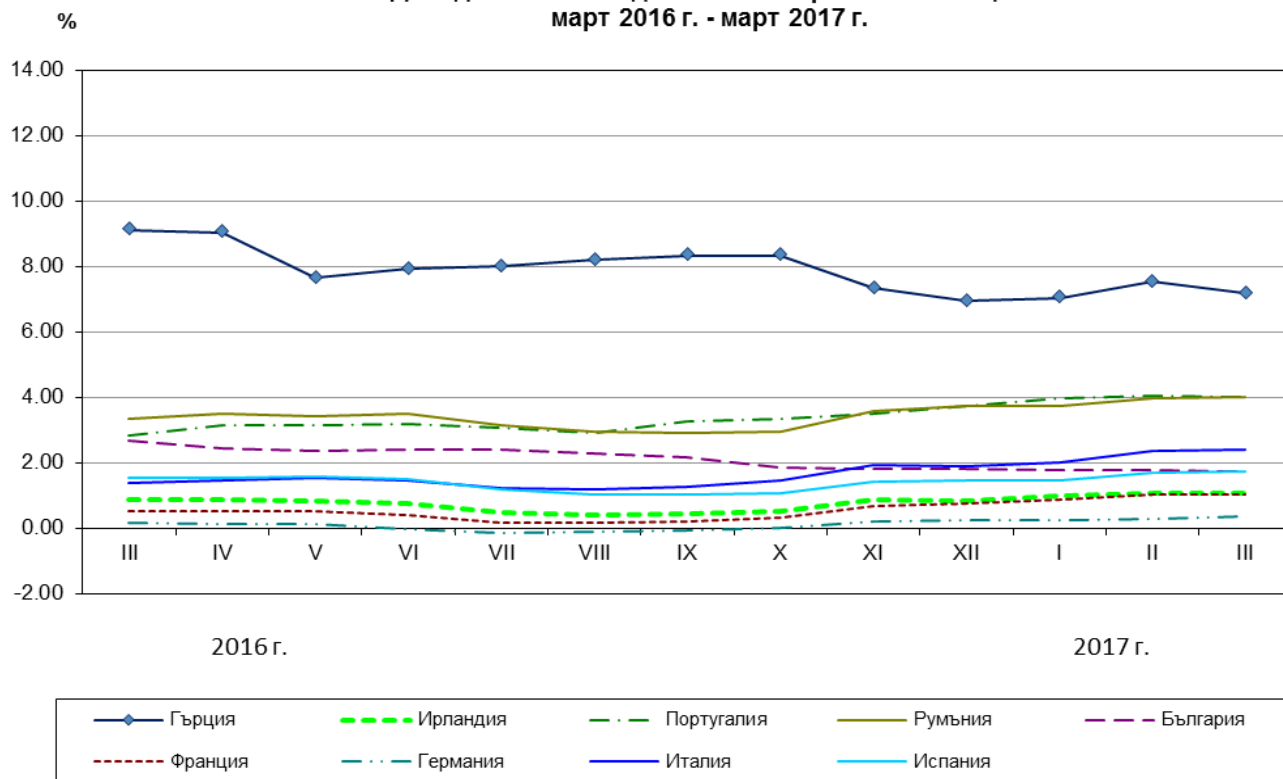

Източник: По данни на ЕЦБ.

СПИСЪК

на участниците в електронната система за регистриране и обслужване
на търговията с ДЦК (ЕСПОТ)

Код на участника	Наименование	SWIFT адрес	Първичен дилър*- участник в АДЦК	Поддепозитар
<i>Банки</i>				
0120	Инвестбанк АД	IORTBGSF	НЕ	ДА
0130	Общинска банка АД	SOMBBGSF	ДА	ДА
0145	ИНГ Банк Н.В. - клон София	INGBBGSF	НЕ	ДА
0150	Първа инвестиционна Банка АД	FINVBGSF	ДА	ДА
0155	Райфайзенбанк (България) ЕАД	RZBBBGSF	ДА	ДА
0160	Българо-американска кредитна банка АД	BGUSBGSF	НЕ	ДА
0170	Банка Пиреос България АД	PIRBBGSF	НЕ	ДА
0200	Обединена българска банка АД	UBBSBGSF	ДА	ДА
0240	Търговска Банка Д АД	DEMIBGSF	НЕ	ДА
0250	Ситибанк Европа АД, клон България	CTIBGSF	ДА	ДА
0260	Токуда Банк АД	CREXBGSF	НЕ	ДА
0300	Банка ДСК ЕАД	STSABGSF	ДА	ДА
0310	ТИ БИ АЙ Банк ЕАД	TBIBBGSF	НЕ	НЕ
0400	Сосиете Ж енерал Експресбанк АД	TTBBBG22	ДА	ДА
0440	БНП Париба С.А.- клон София	BNPABGSX	НЕ	ДА
0470	Интернешънъл Асет Банк АД	IABGBGSF	НЕ	ДА
0480	Търговска банка "Виктория" ЕАД	BINVBGSF	НЕ	ДА
0545	Тексим Банк АД	TEXIBGSF	НЕ	ДА
0561	Алианц Банк България АД	BUIVBGSF	ДА	ДА
0620	Българска банка за развитие АД	NASBBGSF	НЕ	ДА
0790	Централна кооперативна банка АД	CECBBGSF	ДА	ДА
0800	УниКредит Булбанк АД	UNCRBGSF	ДА	ДА
0888	СИБАНК ЕАД	BUIBBGSF	ДА	ДА
0920	Юробанк България АД	BPBIBGSF	НЕ	ДА
2155	Райфайзен Банк Интернешънъл АД	RZBAATWW	НЕ	НЕ
<i>Централни депозитари на ценни книжа</i>				
2057	Клиърстрийм Бенкинг С.А. (ICSD)	CEDELULL	НЕ	ДА
<i>Други</i>				
1482	Министерство на финансите	-	НЕ	НЕ

* За периода 01.01.2017 - 31.12.2017

ДЪРЖАВНИ ЦЕННИ КНИЖА, РЕАЛИЗИРАНИ ЧРЕЗ АУКЦИОНИ,
НАМИРАЩИ СЕ В ОБРАЩЕНИЕ КЪМ 31.03.2017 г.

СЪКРОВИЩНИ ОБЛИГАЦИИ, ЕМИТИРАНИ В ЛЕВОВЕ

НОМЕР НА ЕМИСИЯТА/ ДАТА НА ЕМИСИЯТА	ДАТА НА ПЛАЩАНЕТО	ПАДЕЖ НА ЕМИСИЯТА	БРОЙ ДНИ	НОМИНАЛНА СТОЙНОСТ (ЛЕВА)			ФАКТИЧЕСКИ ПРЕВЕДЕНА СУМА ЛЕВА	ОТСТЪПКА ОТ НОМИНАЛА ЛЕВА	НАДБАВКА НАД НОМИНАЛА ЛЕВА	ЦЕНА НА 100 ЛЕВ. НОМИНАЛ (ЛЕВА)				ГОДИШ- НА ЛИХВА	СРЕДНА ГОДИШНА ДОХОДНОСТ (%)		ОЛП към датата на емисията (плащане- то) в %	
				НА ПРЕДЛОЖЕНОТО КОЛИЧЕСТВО ОТ МФ	НА ДОПУСНАТИТЕ ДО УЧАСТИЕ В АУКЦИОНА ПОРЪЧКИ	НА ОДОБРЕНИТЕ ПОРЪЧКИ				СРЕДНА ЦЕНА НА ДОПУСНАТИТЕ ДО УЧАСТИЕ В АУКЦИОНА ПОРЪЧКИ	МИНИМАЛНА ЦЕНА НА ОДОБРЕНИ ПОРЪЧКИ	МАКСИМАЛНА ЦЕНА НА ОДОБРЕНИ ПОРЪЧКИ	СРЕДНА ЦЕНА НА ОДОБРЕНИ ПОРЪЧКИ		НА ДОПУСНАТИТЕ ДО УЧАСТИЕ В АУКЦИОНА ПОРЪЧКИ	НА ОДОБРЕНИТЕ ПОРЪЧКИ		
*BG20 300 15114/28.01.2015		28.01.2018	1 096	550 000 000.00	993 500 000.00	426 500 000.00								1.10%				
I отворяне	28.01.2015	28.01.2018		50 000 000.00	219 800 000.00	50 000 000.00	50 609 699.99	0.00	609 699.99	100.82	101.07	101.33	101.22	1.10%	0.82%	0.69%	0.01	
II отворяне	27.05.2015	28.01.2018		50 000 000.00	125 400 000.00	50 000 000.00	50 730 770.00	0.00	550 770.00	100.81	100.90	101.24	101.10	1.10%	0.79%	0.68%	0.01	
III отворяне	09.09.2015	28.01.2018		150 000 000.00	323 000 000.00	150 000 000.00	152 366 275.00	0.00	2 171 275.00	101.28	101.31	101.56	101.45	1.10%	0.56%	0.49%	0.01	
IV отворяне	28.10.2015	28.01.2018		150 000 000.00	163 750 000.00	150 000 000.00	152 542 935.00	0.00	2 122 935.00	101.37	101.11	101.57	101.42	1.10%	0.49%	0.47%	0.01	
V отворяне	25.11.2015	28.01.2018		150 000 000.00	161 550 000.00	26 500 000.00	26 942 900.00	0.00	347 500.00	101.13	101.26	101.40	101.31	1.10%	0.58%	0.49%	0.01	
*BG20 300 16112/17.02.2016		17.02.2019	1 096	200 000 000.00	340 950 000.00	200 000 000.00								0.50%				
I отворяне	17.02.2016	17.02.2019		200 000 000.00	340 950 000.00	200 000 000.00	200 864 667.50	0.00	864 667.50	100.22	100.21	100.64	100.43	0.50%	0.43%	0.36%	0.00	
общо 3-годишни				750 000 000.00	1 334 450 000.00	626 500 000.00	634 057 247.49	0.00	6 666 847.49									
*BG20 300 17110/22.02.2017		22.02.2021	1 461	60 000 000.00	213 250 000.00	60 000 000.00								0.30%				
I отворяне	22.02.2017	22.02.2021		60 000 000.00	213 250 000.00	60 000 000.00	60 287 191.18	0.00	287 191.18	100.13	100.40	100.60	100.48	0.30%	0.27%	0.18%	0.00	
общо 4-годишни				60 000 000.00	213 250 000.00	60 000 000.00	60 287 191.18	0.00	287 191.18									
*BG20 300 13119/23.01.2013		23.01.2018	1 826	330 000 000.00	780 880 000.00	330 000 000.00								3.000%				
I отворяне	23.01.2013	23.01.2018		40 000 000.00	126 000 000.00	40 000 000.00	42 563 005.00	0.00	2 563 005.00	105.63	106.11	106.70	106.41	3.000%	1.82%	1.66%	0.03	
II отворяне	20.02.2013	23.01.2018		45 000 000.00	77 230 000.00	45 000 000.00	47 256 474.00	0.00	2 152 974.00	104.37	104.20	106.16	104.78	3.000%	2.07%	1.99%	0.01	
III отворяне	27.03.2013	23.01.2018		50 000 000.00	107 900 000.00	50 000 000.00	51 907 087.50	0.00	1 647 087.50	103.00	103.08	103.82	103.29	3.000%	2.35%	2.29%	0.01	
IV отворяне	24.04.2013	23.01.2018		50 000 000.00	161 750 000.00	50 000 000.00	52 875 475.02	0.00	2 500 475.01	104.72	104.89	105.15	105.00	3.000%	1.96%	1.90%	0.01	
V отворяне	14.08.2013	23.01.2018		50 000 000.00	84 150 000.00	50 000 000.00	51 415 185.00	0.00	1 325 185.00	102.31	102.26	102.98	102.65	3.000%	2.46%	2.38%	0.02	
VI отворяне	18.09.2013	23.01.2018		45 000 000.00	114 650 000.00	45 000 000.00	46 439 485.00	0.00	1 227 985.00	102.45	102.61	102.88	102.73	3.000%	2.42%	2.35%	0.02	
VII отворяне	23.10.2013	23.01.2018		50 000 000.00	109 200 000.00	50 000 000.00	52 360 910.00	0.00	1 980 910.00	103.57	103.69	108.80	103.96	3.000%	2.13%	2.03%	0.03	
*BG20 300 14117/22.01.2014		22.01.2019	1 826	310 000 000.00	576 680 000.00	310 000 000.00								2.50%				
I отворяне	22.01.2014	22.01.2019		50 000 000.00	120 860 000.00	50 000 000.00	50 784 985.00	0.00	784 985.00	101.14	101.36	101.81	101.57	2.50%	2.27%	2.18%	0.02	
II отворяне	09.04.2014	22.01.2019		50 000 000.00	107 220 000.00	50 000 000.00	51 665 715.00	0.00	1 400 715.00	102.61	102.70	103.19	102.80	2.50%	1.94%	1.89%	0.04	
III отворяне	11.06.2014	22.01.2019		50 000 000.00	73 400 000.00	50 000 000.00	52 034 667.50	0.00	1 554 667.50	102.95	102.87	103.36	103.11	2.50%	1.84%	1.80%	0.05	
IV отворяне	13.08.2014	22.01.2019		50 000 000.00	89 750 000.00	50 000 000.00	50 193 940.00	0.00	1 18 940.00	100.03	100.63	100.24	100.24	2.50%	2.51%	2.46%	0.04	
V отворяне	08.10.2014	22.01.2019		55 000 000.00	69 200 000.00	55 000 000.00	55 494 300.00	0.00	202 800.00	100.26	100.04	100.85	100.37	2.50%	2.45%	2.42%	0.03	
VI отворяне	12.11.2014	22.01.2019		55 000 000.00	116 250 000.00	55 000 000.00	55 181 140.00	242 360.00	0.00	99.32	99.29	99.81	99.56	2.50%	2.69%	2.63%	0.02	
*BG20 301 15112/04.02.2015		04.02.2020	1 826	600 000 000.00	1 051 650 000.00	400 000 000.00								1.85%				
I отворяне	04.02.2015	04.02.2020		50 000 000.00	160 600 000.00	50 000 000.00	52 078 799.98	0.00	2 078 799.98	103.53	103.75	105.20	104.16	1.85%	1.12%	1.00%	0.01	
II отворяне	20.05.2015	04.02.2020		50 000 000.00	115 250 000.00	50 000 000.00	51 564 932.50	0.00	1 299 932.50	102.04	102.06	103.14	102.60	1.85%	1.41%	1.28%	0.01	
III отворяне	16.09.2015	04.02.2020		100 000 000.00	197 500 000.00	100 000 000.00	104 116 825.00	0.00	3 896 825.00	103.41	103.58	104.33	103.90	1.85%	1.05%	0.94%	0.01	
IV отворяне	14.10.2015	04.02.2020		150 000 000.00	207 350 000.00	50 000 000.00	52 029 685.00	0.00	1 849 685.00	102.98	103.41	104.18	103.70	1.85%	1.14%	0.97%	0.01	
V отворяне	11.11.2015	04.02.2020		150 000 000.00	208 700 000.00	50 000 000.00	51 894 645.00	0.00	1 644 645.00	102.91	103.22	103.43	103.29	1.85%	1.15%	1.06%	0.01	
VI отворяне	16.12.2015	04.02.2020		100 000 000.00	162 250 000.00	100 000 000.00	105 012 140.00	0.00	4 332 140.00	104.03	104.11	105.01	104.33	1.85%	0.86%	0.79%	0.01	
общо 5-годишни				1 240 000 000.00	2 409 210 000.00	1 040 000 000.00	1 076 869 396.50	242 360.00	32 561 756.49									
Общо средносрочни ДЦК				2 050 000 000.00	3 956 910 000.00	1 726 500 000.00	1 771 213 835.17	242 360.00	39 515 795.16									

* Емисия от отворен тип.

Забележка: Доходността на съкровищните облигации се изчислява съгласно прилаганата от МФ методиката и възприетата от 01.01.2001г. лихвена конвенция (ACT/ACT), като за ДЦК, емитирани до 22.11.2004г. се използва вградената в MICROSOFT EXCEL функция за доход (YIELD), а за ДЦК, емитирани след 22.11.2004г. се използва формулата ISMA - International Yield.

(продължава)

**ДЪРЖАВНИ ЦЕННИ КНИЖА, РЕАЛИЗИРАНИ ЧРЕЗ АУКЦИОНИ,
НАМИРАЩИ СЕ В ОБРАЩЕНИЕ КЪМ 31.03.2017 г.**

СЪКРОВИЩНИ ОБЛИГАЦИИ, ЕМИТИРАНИ В ЛЕВОВЕ

*BG20 400 08216/16.01.2008		16.01.2018	3 653	330 000 000.00	850 935 000.00	290 700 000.00									4.50%			
I отваряне	16.01.2008	16.01.2018		30 000 000.00	70 000 000.00	30 000 000.00	28 587 510.00	1 412 490.00	0.00	93.21	93.85	98.01	95.29	4.50%	5.46%	5.17%	4.68	
II отваряне	12.03.2008	16.01.2018		35 000 000.00	97 135 000.00	35 000 000.00	34 614 933.50	626 566.50	0.00	96.11	97.00	100.20	98.21	4.50%	5.07%	4.78%	4.83	
III отваряне	21.05.2008	16.01.2018		40 000 000.00	88 775 000.00	40 000 000.00	38 764 150.00	1 855 850.00	0.00	92.64	94.35	96.65	95.36	4.50%	5.57%	5.18%	4.93	
IV отваряне	01.10.2008	16.01.2018		30 000 000.00	96 600 000.00	30 000 000.00	27 045 295.00	3 239 705.00	0.00	83.09	88.11	91.51	89.20	4.50%	7.13%	6.12%	5.38	
V отваряне	12.11.2008	16.01.2018		35 000 000.00	85 575 000.00	3 500 000.00	2 951 915.00	599 185.00	0.00	72.94	81.51	83.57	82.88	4.50%	9.07%	7.19%	5.72	
VI отваряне	10.12.2008	16.01.2018		30 000 000.00	68 200 000.00	30 000 000.00	25 145 330.00	5 397 670.00	0.00	77.33	81.41	83.49	82.01	4.50%	8.22%	7.36%	5.77	
VII отваряне	04.04.2012	16.01.2018		50 000 000.00	47 700 000.00	42 200 000.00	43 515 540.00	0.00	906 200.00	101.96	101.23	103.32	102.15	4.50%	4.16%	4.12%	0.15	
VIII отваряне	25.07.2012	16.01.2018		35 000 000.00	172 000 000.00	35 000 000.00	36 840 424.99	0.00	1 801 925.01	104.15	104.86	105.45	105.15	4.50%	3.69%	3.49%	0.16	
IX отваряне	24.10.2012	16.01.2018		45 000 000.00	124 950 000.00	45 000 000.00	51 092 075.00	0.00	5 538 574.99	111.80	112.19	112.67	112.31	4.50%	2.12%	2.02%	0.03	
*BG20 400 09214/28.01.2009		28.01.2019	3 652	195 000 000.00	374 975 000.00	157 500 000.00								4.95%				
I отваряне	28.01.2009	28.01.2019		30 000 000.00	71 800 000.00	30 000 000.00	25 458 095.00	4 541 905.00	0.00	83.31	83.92	86.87	84.86	4.95%	7.47%	7.21%	5.17	
II отваряне	08.04.2009	28.01.2019		35 000 000.00	59 050 000.00	35 000 000.00	30 330 160.00	5 002 340.00	0.00	83.47	83.60	88.17	85.71	4.95%	7.48%	7.11%	3.53	
III отваряне	27.05.2009	28.01.2019		35 000 000.00	35 475 000.00	24 975 000.00	21 303 060.00	4 074 037.50	0.00	82.35	80.66	86.51	83.69	4.95%	7.70%	7.47%	2.27	
IV отваряне	29.07.2009	28.01.2019		35 000 000.00	24 250 000.00	7 525 000.00	6 086 170.00	1 439 582.50	0.00	77.76	80.33	81.42	80.87	4.95%	8.57%	7.99%	2.24	
V отваряне	30.09.2009	28.01.2019		30 000 000.00	98 550 000.00	30 000 000.00	25 830 589.99	4 430 410.01	0.00	84.13	84.78	85.81	85.23	4.95%	7.46%	7.27%	1.57	
VI отваряне	02.10.2009	28.01.2019		30 000 000.00	85 850 000.00	30 000 000.00	25 884 690.01	4 385 310.00	0.00	84.63	85.21	85.64	85.38	4.95%	7.38%	7.25%	1.46	
*BG20 401 15219/22.04.2015		22.04.2025	3 653	300 000 000.00	583 316 452.00	235 000 000.00								2.30%				
I отваряне	22.04.2015	22.04.2025		50 000 000.00	122 100 000.00	50 000 000.00	51 211 735.00	0.00	1 211 735.00	100.73	100.45	107.65	102.42	2.30%	2.23%	2.04%	0.01	
II отваряне ¹	30.09.2015	22.04.2025		50 000 000.00	122 858 226.00	0.00	-	-	-	96.47	-	-	-	2.30%	2.74%	-	0.01	
III отваряне	21.10.2015	22.04.2025		65 000 000.00	123 108 226.00	50 000 000.00	49 850 613.17	719 386.84	0.00	97.07	97.82	99.28	98.56	2.30%	2.67%	2.48%	0.01	
IV отваряне	18.11.2015	22.04.2025		70 000 000.00	109 600 000.00	70 000 000.00	68 692 500.00	1 426 500.00	0.00	97.54	97.51	98.49	97.96	2.30%	2.61%	2.56%	0.01	
V отваряне	09.12.2015	22.04.2025		65 000 000.00	105 650 000.00	65 000 000.00	65 063 370.00	162 050.00	30 420.00	99.00	98.76	100.19	99.80	2.30%	2.43%	2.34%	0.01	
общо 10-годишни				825 000 000.00	1 809 226 452.00	683 200 000.00	658 268 156.66	39 312 988.35	9 488 855.00									
* Емисия от отворен тип.																		

1. Министерството на финансите отхвърли всички постъпили поръчки за участие в проведения на 28.09.2015 г. аукцион за продажба на ДЦК от отворен тип с дата на плащане 30.09.2015 г.

Забележка: Доходността на съкровищните облигации се изчислява съгласно прилаганата от МФ методиката и възприетата от 01.01.2001г. лихвена конвенция (ACT/ACT), като за ДЦК, емитирани до 22.11.2004г. се използва вградената в MICROSOFT EXCEL функция за доход (YIELD), а за ДЦК, емитирани след 22.11.2004г. се използва формулата ISMA - International Yield.

(продължава)

**ДЪРЖАВНИ ЦЕННИ КНИЖА, РЕАЛИЗИРАНИ ЧРЕЗ АУКЦИОНИ,
НАМИРАЩИ СЕ В ОБРАЩЕНИЕ КЪМ 31.03.2017 г.**

СЪКРОВОИЩНИ ОБЛИГАЦИИ, ЕМИТИРАНИ В ЛЕВОЕ

*BG 20 400 10 212/13.01.2010	13.01.2010	13.07.2020	3 834	295 000 000.00	856 940 000.00	313 110 000.00	30 000 000.00	27 111 545.01	2 888 454.99	0.00	87.90	88.85	95.29	90.37	5.00%	6.74%	6.37%	0.39
I отваряне	13.01.2010	13.07.2020		30 000 000.00	87 200 000.00	30 000 000.00		27 111 545.01	2 888 454.99	0.00	87.90	88.85	95.29	90.37	5.00%	6.74%	6.37%	0.39
II отваряне	24.02.2010	13.07.2020		30 000 000.00	97 850 000.00	30 000 000.00		28 491 570.00	1 682 430.01	0.00	93.31	93.97	95.16	94.39	5.00%	5.97%	5.82%	0.24
III отваряне	02.03.2010	13.07.2020		30 000 000.00	81 100 000.00	30 000 000.00		28 497 180.00	1 700 820.00	0.00	93.45	93.95	95.17	94.33	5.00%	5.95%	5.83%	0.18
IV отваряне	31.03.2010	13.07.2020		30 000 000.00	61 000 000.00	30 000 000.00		28 118 425.00	2 196 575.00	0.00	92.05	92.40	93.90	92.68	5.00%	6.15%	6.06%	0.18
V отваряне	28.04.2010	13.07.2020		30 000 000.00	65 900 000.00	30 000 000.00		27 594 075.00	2 837 925.00	0.00	89.20	89.60	92.19	90.54	5.00%	6.58%	6.38%	0.17
VI отваряне ³	27.05.2010	13.07.2020		30 000 000.00	95 500 000.00	0.00		-	-	-	86.28	-	-	-	5.00%	7.04%	-	0.18
VII отваряне	30.06.2010	13.07.2020		45 000 000.00	91 100 000.00	45 000 000.00		42 533 165.01	3 501 834.99	0.00	91.14	91.69	93.56	92.22	5.00%	6.30%	6.15%	0.20
VIII отваряне	29.07.2010	13.07.2020		45 000 000.00	114 860 000.00	93 110 000.00		86 390 328.00	6 924 514.00	0.00	92.10	91.18	94.20	92.56	5.00%	6.17%	6.10%	0.20
IX отваряне	10.11.2010	13.07.2020		25 000 000.00	162 430 000.00	25 000 000.00		24 092 814.97	1 317 185.04	0.00	93.89	94.53	95.31	94.73	5.00%	5.93%	5.81%	0.17
*BG 20 400 11 210/19.01.2011	19.01.2011	19.07.2021	3 834	320 000 000.00	777 335 000.00	322 900 000.00	45 000 000.00	43 510 425.01	1 489 574.99	0.00	95.47	96.52	97.02	96.69	5.00%	5.65%	5.49%	0.18
I отваряне	19.01.2011	19.07.2021		45 000 000.00	154 220 000.00	45 000 000.00		43 510 425.01	1 489 574.99	0.00	95.47	96.52	97.02	96.69	5.00%	5.65%	5.49%	0.18
II отваряне	09.03.2011	19.07.2021		35 000 000.00	123 750 000.00	35 000 000.00		34 309 869.98	924 630.02	0.00	96.13	97.08	97.61	97.36	5.00%	5.57%	5.40%	0.18
III отваряне	29.04.2011	19.07.2021		25 000 000.00	70 950 000.00	22 900 000.00		22 632 355.00	581 375.00	0.00	96.77	97.19	97.80	97.46	5.00%	5.49%	5.39%	0.19
IV отваряне	22.06.2011	19.07.2021		50 000 000.00	83 950 000.00	50 000 000.00		49 698 275.00	1 356 725.00	0.00	96.75	96.96	97.82	97.29	5.00%	5.49%	5.42%	0.22
V отваряне	10.08.2011	19.07.2021		50 000 000.00	134 800 000.00	50 000 000.00		49 195 799.99	954 200.00	0.00	97.51	97.92	98.23	98.09	5.00%	5.39%	5.31%	0.18
VI отваряне	05.10.2011	19.07.2021		55 000 000.00	105 650 000.00	55 000 000.00		54 680 400.00	908 100.00	0.00	97.66	97.85	99.71	98.35	5.00%	5.38%	5.28%	0.20
VII отваряне	14.12.2011	19.07.2021		60 000 000.00	104 015 000.00	65 000 000.00		65 194 151.01	1 118 849.00	0.00	97.61	97.61	99.39	98.28	5.00%	5.39%	5.30%	0.22
*BG 20 400 12 218/11.01.2012	11.01.2012	11.07.2022	3 834	305 000 000.00	993 475 000.00	305 000 000.00	50 000 000.00	48 865 160.01	1 134 839.99	0.00	97.05	97.45	98.84	97.73	5.00%	5.44%	5.35%	0.22
I отваряне	11.01.2012	11.07.2022		50 000 000.00	136 340 000.00	50 000 000.00		48 865 160.01	1 134 839.99	0.00	97.05	97.45	98.84	97.73	5.00%	5.44%	5.35%	0.22
II отваряне	14.03.2012	11.07.2022		55 000 000.00	159 590 000.00	55 000 000.00		55 968 530.01	0.00	495 530.02	100.27	100.72	101.34	100.90	5.00%	5.03%	4.95%	0.15
III отваряне	18.07.2012	11.07.2022		40 000 000.00	196 350 000.00	40 000 000.00		41 067 699.99	0.00	1 027 699.99	101.57	102.39	102.77	102.57	5.00%	4.86%	4.73%	0.16
IV отваряне	15.08.2012	11.07.2022		50 000 000.00	273 650 000.00	50 000 000.00		53 974 500.00	0.00	3 734 499.99	106.17	107.19	107.69	107.47	5.00%	4.27%	4.12%	0.08
V отваряне	26.09.2012	11.07.2022		55 000 000.00	153 195 000.00	55 000 000.00		62 457 425.03	0.00	6 879 925.02	111.82	112.25	114.21	112.51	5.00%	3.59%	3.51%	0.04
VI отваряне	28.11.2012	11.07.2022		55 000 000.00	74 350 000.00	55 000 000.00		63 141 915.00	0.00	7 085 915.00	112.60	112.18	113.73	112.88	5.00%	3.48%	3.45%	0.04
*BG 20 400 13 216/09.01.2013	09.01.2013	09.07.2023	3 833	400 000 000.00	822 729 400.00	350 000 000.00	50 000 000.00	52 620 402.20	0.00	2 620 402.20	104.45	105.08	105.71	105.24	4.00%	3.52%	3.43%	0.03
I отваряне	09.01.2013	09.07.2023		50 000 000.00	177 139 000.00	50 000 000.00		52 620 402.20	0.00	2 620 402.20	104.45	105.08	105.71	105.24	4.00%	3.52%	3.43%	0.03
II отваряне	06.02.2013	09.07.2023		50 000 000.00	105 660 200.00	50 000 000.00		53 525 310.00	0.00	3 370 310.00	106.03	106.40	107.18	106.74	4.00%	3.34%	3.26%	0.01
III отваряне	13.03.2013	09.07.2023		50 000 000.00	100 550 200.00	50 000 000.00		52 065 859.68	0.00	1 720 859.68	102.65	102.81	104.30	103.44	4.00%	3.72%	3.63%	0.01
IV отваряне	29.05.2013	09.07.2023		50 000 000.00	99 840 000.00	50 000 000.00		53 288 864.00	0.00	2 523 864.00	104.17	104.49	106.41	105.05	4.00%	3.54%	3.43%	0.02
V отваряне ²	24.07.2013	09.07.2023		50 000 000.00	58 400 000.00	0.00		-	-	-	100.22	-	-	-	4.00%	4.01%	-	0.02
VI отваряне	09.10.2013	09.07.2023		50 000 000.00	114 350 000.00	50 000 000.00		51 505 289.99	0.00	1 000 289.99	101.36	101.78	102.44	102.00	4.00%	3.87%	3.79%	0.03
VII отваряне	20.11.2013	09.07.2023		50 000 000.00	86 400 000.00	50 000 000.00		52 691 085.00	0.00	1 956 085.00	103.47	103.58	104.39	103.91	4.00%	3.60%	3.55%	0.02
VIII отваряне	18.12.2013	09.07.2023		50 000 000.00	80 390 000.00	50 000 000.00		52 780 076.00	0.00	1 890 076.00	103.50	103.62	104.11	103.78	4.00%	3.59%	3.56%	0.02
*BG 20 400 14 214/15.01.2014	15.01.2014	15.07.2024	3 834	380 000 000.00	902 040 000.00	380 000 000.00	50 000 000.00	51 280 776.00	0.00	1 280 776.00	102.03	102.31	103.03	102.56	4.00%	3.81%	3.74%	0.02
I отваряне	15.01.2014	15.07.2024		50 000 000.00	94 720 000.00	50 000 000.00		51 280 776.00	0.00	1 280 776.00	102.03	102.31	103.03	102.56	4.00%	3.81%	3.74%	0.02
II отваряне	12.03.2014	15.07.2024		50 000 000.00	180 170 000.00	50 000 000.00		52 414 234.98	0.00	2 109 234.97	103.72	104.04	104.46	104.22	4.00%	3.60%	3.55%	0.04
III отваряне	14.05.2014	15.07.2024		50 000 000.00	190 865 000.00	50 000 000.00		54 396 232.53	0.00	3 746 232.50	107.04	107.35	107.98	107.49	4.00%	3.22%	3.16%	0.05
IV отваряне	17.09.2014	15.07.2024		60 000 000.00	115 750 000.00	60 000 000.00		65 026 385.00	0.00	4 606 385.00	107.22	107.35	108.28	107.68	4.00%	3.17%	3.12%	0.04
V отваряне	22.10.2014	15.07.2024		55 000 000.00	78 400 000.00	55 000 000.00		58 003 640.00	0.00	2 409 640.00	103.82	103.55	105.78	104.38	4.00%	3.57%	3.50%	0.03
VI отваряне	19.11.2014	15.07.2024		60 000 000.00	139 615 000.00	60 000 000.00		62 861 909.00	0.00	2 027 909.00	102.85	103.10	103.81	103.38	4.00%	3.69%	3.62%	0.02
VII отваряне	10.12.2014	15.07.2024		55 000 000.00	102 520 000.00	55 000 000.00		61 033 950.01	0.00	5 142 950.00	108.48	109.22	109.61	109.35	4.00%	3.00%	2.90%	0.02
*BG 20 400 15 211/14.01.2015	14.01.2015	14.07.2025	3 834	50 000 000.00	181 030 000.00	50 000 000.00	50 000 000.00	50 121 100.00	0.00	121 100.00	99.57	100.12	100.54	100.24	3.10%	3.17%	3.09%	0.01
I отваряне	14.01.2015	14.07.2025		50 000 000.00	181 030 000.00	50 000 000.00	50 000 000.00	50 121 100.00	0.00	121 100.00	99.57	100.12	100.54	100.24	3.10%	3.17%	3.09%	0.01
*BG 20 400 16 219/27.01.2016	27.01.2016	27.07.2026	3 834	300 000 000.00	458 300 000.00	300 000 000.00	200 000 000.00	194 187 515.01	5 812 484.99	0.00	96.92	95.47	97.90	97.09	2.25%	2.60%	2.58%	0.01
I отваряне	27.01.2016	27.07.2026		200 000 000.00	225 200 000.00	200 000 000.00	200 000 000.00	194 187 515.01	5 812 484.99	0.00	96.92	95.47	97.90	97.09	2.25%	2.60%	2.58%	0.01
II отваряне	18.05.2016	27.07.2026		100 000 000.00	233 100 000.00	100 000 000.00	100 000 000.00	99 371 024.98	1 318 975.01	0.00	97.81	98.20	99.30	98.68	2.25%	2.51%	2.41%	0.00
*BG 20 400 17 217/25.01.2017	25.01.2017	25.07.2027	3 833	150 000 000.00	403 250 000.00	150 000 000.00	50 000 000.00	50 918 765.01										

ДЪРЖАВНИ ЦЕННИ КНИЖА, РЕАЛИЗИРАНИ ЧРЕЗ АУКЦИОНИ,
НАМИРАЩИ СЕ В ОБРАЩЕНИЕ КЪМ 31.03.2017 г.

СЪКРОВОЩИНИ ОБЛИГАЦИИ, ЕМИТИРАНИ В ЕВРО

НОМЕР НА ЕМИСИЯТА/ ДАТА НА ЕМИСИЯТА	ДАТА НА ПЛАЩАНЕТО	ПАДЕЖ НА ЕМИСИЯТА	БРОЙ ДНИ	НОМИНАЛНА СТОЙНОСТ (ЕВРО)			ФАКТИЧЕСКИ ПРЕВЕДЕНА СУМА ЕВРО	ОТСТЪПКА ОТ НОМИНАЛА ЕВРО	НАДБАВКА НАД НОМИНАЛА ЕВРО	ЦЕНА НА 100 ЕВРО НОМИНАЛ (ЕВРО)				ГОДИШ- НА ЛИХВА	СРЕДНА ГОДИШНА ДОХОДНОСТ (%)		ОЛП към датата на емисията (плащане- то) в %
				НА ПРЕДЛОЖЕНОТО КОЛИЧЕСТВО ОТ МФ	НА ДОПУСНАТИТЕ ДО УЧАСТИЕ В АУКЦИОНА ПОРЪЧКИ	НА ОДОБРЕНИТЕ ПОРЪЧКИ				СРЕДНА ЦЕНА НА ДОПУСНАТИТЕ ДО УЧАСТИЕ В АУКЦИОНА ПОРЪЧКИ	МИНИМАЛНА ЦЕНА НА ОДОБРЕНИ ПОРЪЧКИ	МАКСИМАЛНА ЦЕНА НА ОДОБРЕНИ ПОРЪЧКИ	СРЕДНА ЦЕНА НА ОДОБРЕНИ ПОРЪЧКИ		НА ДОПУСНАТИТЕ ДО УЧАСТИЕ В АУКЦИОНА ПОРЪЧКИ	НА ОДОБРЕНИТЕ ПОРЪЧКИ	
*BG20 401 12216/18.01.2012		18.01.2019	2 557	160 000 000.00	478 207 500.00	125 000 000.00							4.50%				
I отваряне	18.01.2012	18.01.2019		35 000 000.00	119 600 000.00	35 000 000.00	35 198 894.98	8 450.00	207 344.98	99.56	99.76	101.39	100.57	4.50%	4.62%	4.45%	0.22
II отваряне	07.03.2012	18.01.2019		30 000 000.00	100 400 000.00	30 000 000.00	30 764 850.00	0.00	584 849.99	101.30	101.77	102.24	101.95	4.50%	4.32%	4.21%	0.15
III отваряне	12.09.2012	18.01.2019		30 000 000.00	110 465 000.00	30 000 000.00	32 985 470.01	0.00	2 778 470.01	108.29	109.09	109.63	109.26	4.50%	3.08%	2.91%	0.04
IV отваряне	14.11.2012	18.01.2019		30 000 000.00	57 600 000.00	30 000 000.00	33 829 195.00	0.00	3 391 195.00	110.79	110.77	112.30	111.30	4.50%	2.61%	2.53%	0.04
V отваряне ³	12.12.2012	18.01.2019		35 000 000.00	90 142 500.00	0.00	-	-	-	109.01	-	-	-	4.50%	2.90%	-	0.03
*BG20 401 13214/16.01.2013		16.01.2020	2 556	165 000 000.00	478 946 000.00	165 000 000.00								3.50%			
I отваряне	16.01.2013	16.01.2020		20 000 000.00	98 056 000.00	20 000 000.00	21 244 459.97	0.00	1 244 459.97	105.44	106.07	106.66	106.22	3.50%	2.66%	2.54%	0.03
II отваряне	13.02.2013	16.01.2020		20 000 000.00	58 090 000.00	20 000 000.00	21 445 961.00	0.00	1 391 961.00	106.28	106.51	107.72	106.96	3.50%	2.52%	2.42%	0.01
III отваряне	20.03.2013	16.01.2020		20 000 000.00	59 180 000.00	20 000 000.00	20 983 809.50	0.00	863 809.50	103.37	104.01	104.83	104.32	3.50%	2.97%	2.82%	0.01
IV отваряне	15.05.2013	16.01.2020		20 000 000.00	56 680 000.00	20 000 000.00	21 535 620.00	0.00	1 307 620.00	106.04	106.36	106.82	106.54	3.50%	2.53%	2.45%	0.02
V отваряне	19.06.2013	16.01.2020		20 000 000.00	33 970 000.00	20 000 000.00	21 130 316.00	0.00	834 316.00	103.84	103.87	104.60	104.17	3.50%	2.88%	2.82%	0.01
VI отваряне	02.10.2013	16.01.2020		20 000 000.00	55 640 000.00	20 000 000.00	20 688 562.00	0.00	538 562.00	102.27	102.56	103.00	102.69	3.50%	3.12%	3.05%	0.03
VII отваряне	13.11.2013	16.01.2020		25 000 000.00	65 540 000.00	25 000 000.00	26 190 309.99	0.00	902 810.00	103.13	103.51	103.83	103.61	3.50%	2.96%	2.88%	0.02
VIII отваряне	11.12.2013	16.01.2020		20 000 000.00	51 790 000.00	20 000 000.00	21 074 260.00	0.00	790 260.00	103.56	103.90	104.01	103.95	3.50%	2.88%	2.81%	0.02
*BG20 401 14212/12.02.2014		12.02.2021	2 557	145 000 000.00	411 270 000.00	145 000 000.00								3.00%			
I отваряне	12.02.2014	12.02.2021		25 000 000.00	66 350 000.00	25 000 000.00	25 092 055.00	0.00	92 055.00	99.96	100.21	100.63	100.37	3.00%	3.03%	2.97%	0.04
II отваряне	30.04.2014	12.02.2021		25 000 000.00	63 830 000.00	25 000 000.00	25 929 935.02	0.00	772 435.01	102.66	102.97	103.31	103.09	3.00%	2.59%	2.52%	0.04
III отваряне	28.05.2014	12.02.2021		25 000 000.00	77 175 000.00	25 000 000.00	26 384 830.02	0.00	1 169 830.01	104.04	104.40	105.26	104.68	3.00%	2.36%	2.26%	0.05
IV отваряне	25.09.2014	12.02.2021		35 000 000.00	93 790 000.00	35 000 000.00	36 809 050.00	0.00	1 683 050.02	104.14	104.62	105.04	104.81	3.00%	2.32%	2.20%	0.04
V отваряне	26.11.2014	12.02.2021		35 000 000.00	110 125 000.00	35 000 000.00	36 785 397.51	0.00	1 480 897.51	103.74	104.03	104.44	104.23	3.00%	2.37%	2.28%	0.02
общо 7-годишни				470 000 000.00	1 368 423 500.00	435 000 000.00	458 072 976.00	8 450.00	20 033 926.00								
*BG20 404 03219/12.11.2003		11.10.2018	5 447	100 000 000.00	350 871 536.00	100 000 000.00								6.00%			
I отваряне	12.11.2003	11.10.2018		20 000 000.00	73 628 536.00	20 000 000.00	18 962 764.79	1 037 235.21	0.00	92.13	93.90	101.97	94.81	6.00%	6.85%	6.55%	2.60
II отваряне	23.01.2004	11.10.2018		50 000 000.00	124 820 000.00	50 000 000.00	50 305 055.50	285 946.50	1 002.00	98.62	98.74	101.45	99.43	6.00%	6.14%	6.06%	2.83
III отваряне	06.08.2004	11.10.2018		15 000 000.00	62 878 000.00	15 000 000.00	15 376 060.48	0.00	88 060.47	99.40	100.27	101.91	100.59	6.00%	6.06%	5.94%	2.44
IV отваряне	07.01.2005	11.10.2018		15 000 000.00	89 545 000.00	15 000 000.00	16 805 042.50	0.00	1 587 542.50	109.07	110.38	110.91	110.58	6.00%	5.14%	4.99%	2.37
общо 14-годишни и 11-месеца				100 000 000.00	350 871 536.00	100 000 000.00	101 448 923.27	1 323 181.71	1 676 604.97								
*BG20 402 10218/29.09.2010		29.09.2025	5 479	45 000 000.00	311 355 000.00	234 105 000.00								5.75%			
I отваряне	29.09.2010	29.09.2025		45 000 000.00	311 355 000.00	234 105 000.00	220 614 369.00	13 490 631.00	0.00	93.24	92.89	97.57	94.24	5.75%	6.56%	6.45%	0.17
общо 15-годишни				45 000 000.00	311 355 000.00	234 105 000.00	220 614 369.00	13 490 631.00	0.00								
Общо дългосрочни ДЦК				615 000 000.00	2 030 650 036.00	769 105 000.00	780 136 268.27	14 822 262.71	21 710 530.97								
Общо ДЦК, реализирани чрез аукциони в ЕВРО				615 000 000.00	2 030 650 036.00	769 105 000.00	780 136 268.27	14 822 262.71	21 710 530.97								

* Емисия от отворен тип.

3. Министерството на финансите отхвърли всички постъпили поръчки за участие в проведения на 10.12.2012 г. аукцион за продажба на ДЦК от отворен тип с дата на плащане 12.12.2012 г.

Забележка: Доходността на съкровичните облигации се изчислява съгласно прилаганата от МФ методиката и възприетата от 01.01.2001г. лихвена конвенция (ACT/ACT), като за ДЦК, емитирани до 22.11.2004г. се използва вградената в MICROSOFT EXCEL функция за доход (YIELD), а за ДЦК, емитирани след 22.11.2004г. се използва формулата ISMA - International Yield.