

**ПАЗАР НА ДЦК – ТРИМЕСЕЧНИ ДАННИ**

**ОКТОМВРИ – ДЕКЕМВРИ 2018 г.**

**ПЪРВИЧЕН ПАЗАР НА ДЦК**

**ДЪЛГ ПО ДЪРЖАВНИ ЦЕННИ КНИЖА, ЕМИТИРАНИ ОТ ПРАВИТЕЛСТВОТО НА ВЪТРЕШНИЯ ПАЗАР**

НОМИНАЛНА СТОЙНОСТ В ХИЛ.ЛВ.

СТРУКТУРА НА ДЪЛГА	ДЪЛГ ПО ДЦК, ЕМИТИРАНИ ЗА ФИНАНСИРАНЕ НА БЮДЖЕТНИЯ ДЕФИЦИТ		ДЪЛГ ПО ДЦК, ЕМИТИРАНИ ЗА СТРУКТУРНАТА РЕФОРМА	РАЗМЕР НА ДЪЛГА
	общо	в т.ч. облигации с целево предназначение за физ.лица		
2008	2,735,910	9,015	337,358	3,073,268
2009	2,705,333	667	304,127	3,009,459
2010	3,652,450	0	281,708	3,934,158
2011	4,220,461	0	252,515	4,472,977
2012	4,763,355	0	217,621	4,980,976
2013	6,108,195	0	181,454	6,289,649
2014	8,091,944	0	159,810	8,251,754
2015	7,148,729	0	134,554	7,283,283
2016	6,621,983	0	102,582	6,724,565
2017	6,647,731	0	63,908	6,711,639
<b>декември 2018</b>	<b>5,421,665</b>	<b>0</b>	<b>32,445</b>	<b>5,454,110</b>

**Забележка:** Левовата равностойност на ДЦК, деноминирани в чуждестранна валута, е изчислена на база на публикувания от БНБ обменен курс на чуждестранните валути към българския лев, валиден за последния работен ден на съответния период.

**Търгуеми държавни ценни книжа в обращение към 31.12.2018, емитирани от правителството на вътрешния пазар\***

Номер на емисията	Вид на валута	Падеж на емисията	Общ обем на емисията (номинална стойност)	Лихвен %	Предстоящо лихвено плащане
BG 20 097 94228	USD	01.01.2019	9 429 782.48	LIBOR	01.01.2019
лев ова равностойност			16 107 482.94		
BG 20 400 99223	EUR	01.01.2019	8 353 087.18	EURIBOR	01.01.2019
лев ова равностойност			16 337 218.50		
BG 20 401 12216	EUR	18.01.2019	125 000 000.00	4.50 %	18.01.2019
лев ова равностойност			244 478 750.00		
BG 20 300 14117	BGN	22.01.2019	310 000 000.00	2.50 %	22.01.2019
BG 20 400 09214	BGN	28.01.2019	157 500 000.00	4.95 %	28.01.2019
BG 20 300 16112	BGN	17.02.2019	200 000 000.00	0.50 %	17.02.2019
BG 20 401 13214	EUR	16.01.2020	165 000 000.00	3.50 %	16.01.2019
лев ова равностойност			322 711 950.00		
BG 20 301 15112	BGN	04.02.2020	400 000 000.00	1.85 %	04.02.2019
BG 20 400 10212	BGN	13.07.2020	313 110 000.00	5.00 %	13.01.2019
BG 20 401 14212	EUR	12.02.2021	145 000 000.00	3.00 %	12.02.2019
лев ова равностойност			283 595 350.00		
BG 20 300 17110	BGN	22.02.2021	200 000 000.00	0.30 %	22.02.2019
BG 20 400 11210	BGN	19.07.2021	322 900 000.00	5.00 %	19.01.2019
BG 20 400 12218	BGN	11.07.2022	305 000 000.00	5.00 %	11.01.2019
BG 20 400 13216	BGN	09.07.2023	350 000 000.00	4.00 %	09.01.2019
BG 20 400 14214	BGN	15.07.2024	380 000 000.00	4.00 %	15.01.2019
BG 20 401 17215	BGN	27.03.2025	250 000 000.00	0.80 %	27.03.2019
BG 20 401 15219	BGN	22.04.2025	235 000 000.00	2.30 %	22.04.2019
BG 20 400 15211	BGN	14.07.2025	50 000 000.00	3.10 %	14.01.2019
BG 20 402 10218	EUR	29.09.2025	234 105 000.00	5.75 %	29.03.2019
лев ова равностойност			457 869 582.15		
BG 20 400 16219	BGN	27.07.2026	300 000 000.00	2.25 %	27.01.2019
BG 20 400 17217	BGN	25.07.2027	339 500 000.00	1.95 %	25.01.2019
<b>Общо в лева</b>			<b>5 454 110 333.59</b>		

\* МФ не обяви провеждането на аукциони за ДЦК през четвърто тримесечие на 2018 г.

**Забележка:** Левовата равностойност на ДЦК, деноминирани в чуждестранна валута, е изчислена на база на публикувания от БНБ обменен курс на чуждестранните валути към българския лев, валиден за 31.12.2018 г.

**Търгуеми държавни ценни книжа, емитирани от правителството на външните пазари,  
в обращение към 31 декември 2018 г.**

Номер на емисията	Вид на валутата	Дата на отпускане	Падеж на емисията	Общ обем на емисията (номинална стойност)	Лихвен процент	Предстоящо лихвено плащане
XS1083844503 - еврооблигации 10 г. легова равностойност	EUR	03.07.2014	03.09.2024	1,493,000,000.00 2,920,054,190.00	2.950	03.09.2019
XS1208855616 - глобални облигации 7 г. легова равностойност	EUR	26.03.2015	26.03.2022	1,250,000,000.00 2,444,787,500.00	2.000	26.03.2019
XS1208855889 - глобални облигации 12 г. легова равностойност	EUR	26.03.2015	26.03.2027	1,000,000,000.00 1,955,830,000.00	2.625	26.03.2019
XS1208856341 - глобални облигации 20 г. легова равностойност	EUR	26.03.2015	26.03.2035	900,000,000.00 1,760,247,000.00	3.125	26.03.2019
XS1382693452 - глобални облигации 7 г. легова равностойност	EUR	21.03.2016	21.03.2023	1,144,000,000.00 2,237,469,520.00	1.875	21.03.2019
XS1382696398 - глобални облигации 12 г. легова равностойност	EUR	21.03.2016	21.03.2028	850,000,000.00 1,662,455,500.00	3.000	21.03.2019
<b>Общо в левове</b>				<b>12,980,843,710.00</b>		

**Забележка:** Леговата равностойност на ДЦК е изчислена по официалния обменен курс на EUR към българския лев.

**ВТОРИЧЕН ПАЗАР НА ДЦК**



**Обем на видовете сделки с търгуеми ДЦК  
IV-то тримесечие**

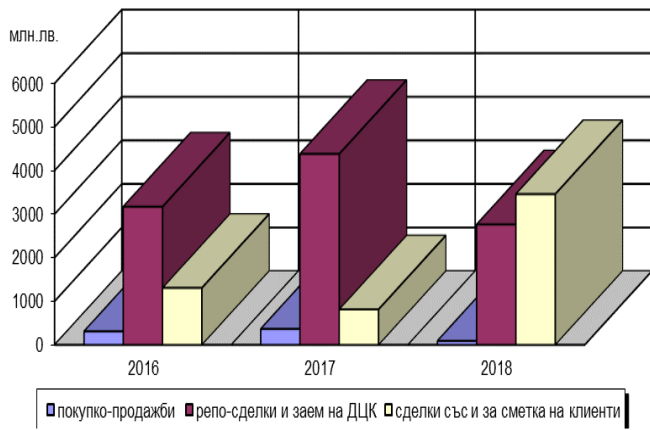

Забележки:

- Обемът на репо-сделките включва обратните репо-сделки и тези, сключени през текущия ден.
- Сделките с ДЦК, деноминирани във валута, са в левова равностойност по определения от БНБ обменен курс на съответната валута в деня на сделката.

**Брой на видовете сделки с търгуеми ДЦК  
IV-то тримесечие**

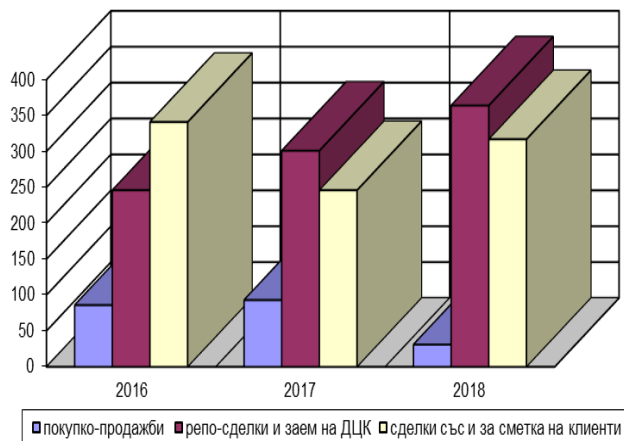

Забележка:

- Броят на репо-сделките включва обратните репо-сделки и тези, сключени през текущия ден.

**Обем и структура на сделките с търгуеми ДЦК по срочност на емисиите – IV тримесечие**

2017 г.

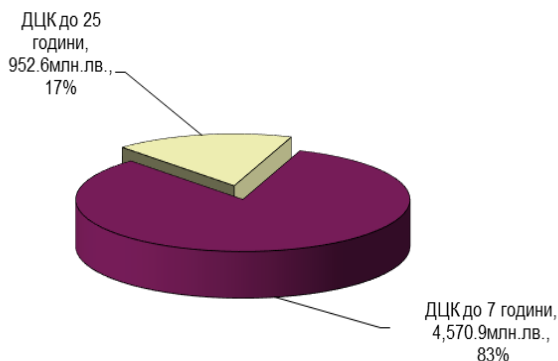

Забележки:

- Обемът на репо-сделките включва обратните репо-сделки и тези, сключени през текущия работен ден.
- Сделките с ДЦК, деноминирани във валута, са в левова равностойност по определения от БНБ обменен курс на съответната валута в деня на сделката

2018 г.

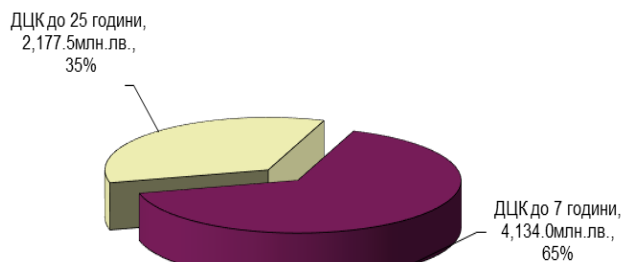

Забележки:

- Обемът на репо-сделките включва обратните репо-сделки и тези, сключени през текущия работен ден.
- Сделките с ДЦК, деноминирани във валута, са в левова равностойност по определения от БНБ обменен курс на съответната валута в деня на сделката

**Обем и структура на сделките с търгуеми ДЦК по валута на емисиите - IV тримесечие**

2017 г.

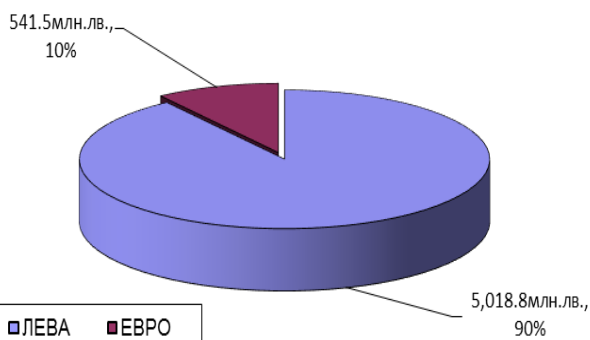

Забележка: Левовата равностойност на сделките с ДЦК, деноминирани във валута, е изчислена по определения от БНБ обменен курс на съответната валута в деня на сделката.

2018 г.

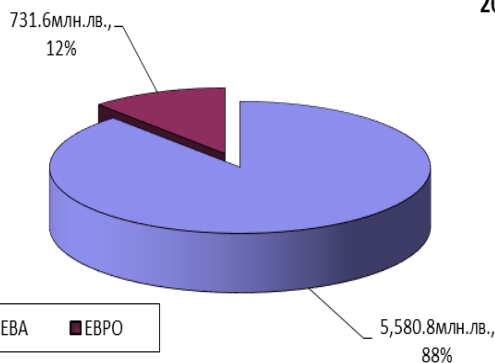

Забележка: Левовата равностойност на сделките с ДЦК, деноминирани във валута, е изчислена по определения от БНБ обменен курс на съответната валута в деня на сделката.

## Държатели на ДЦК

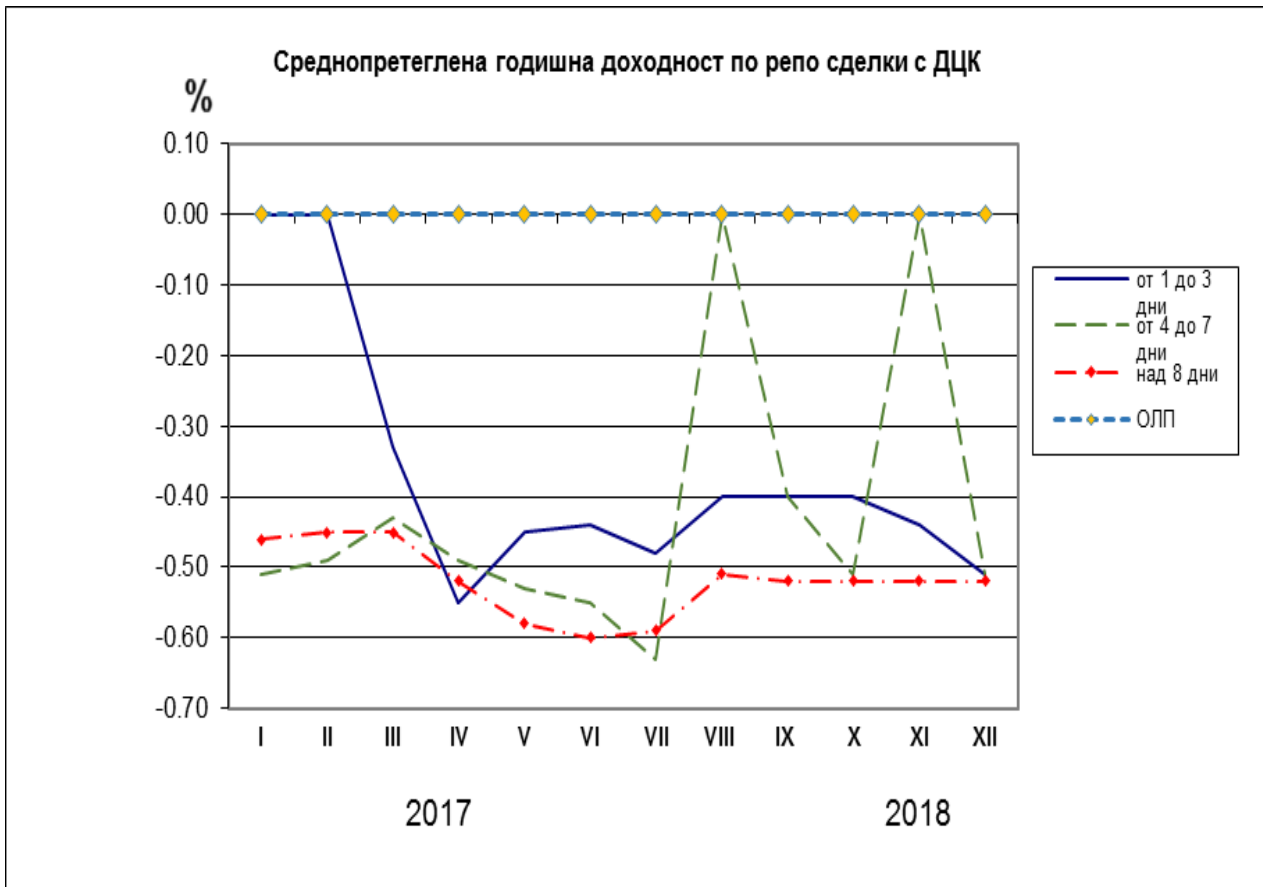
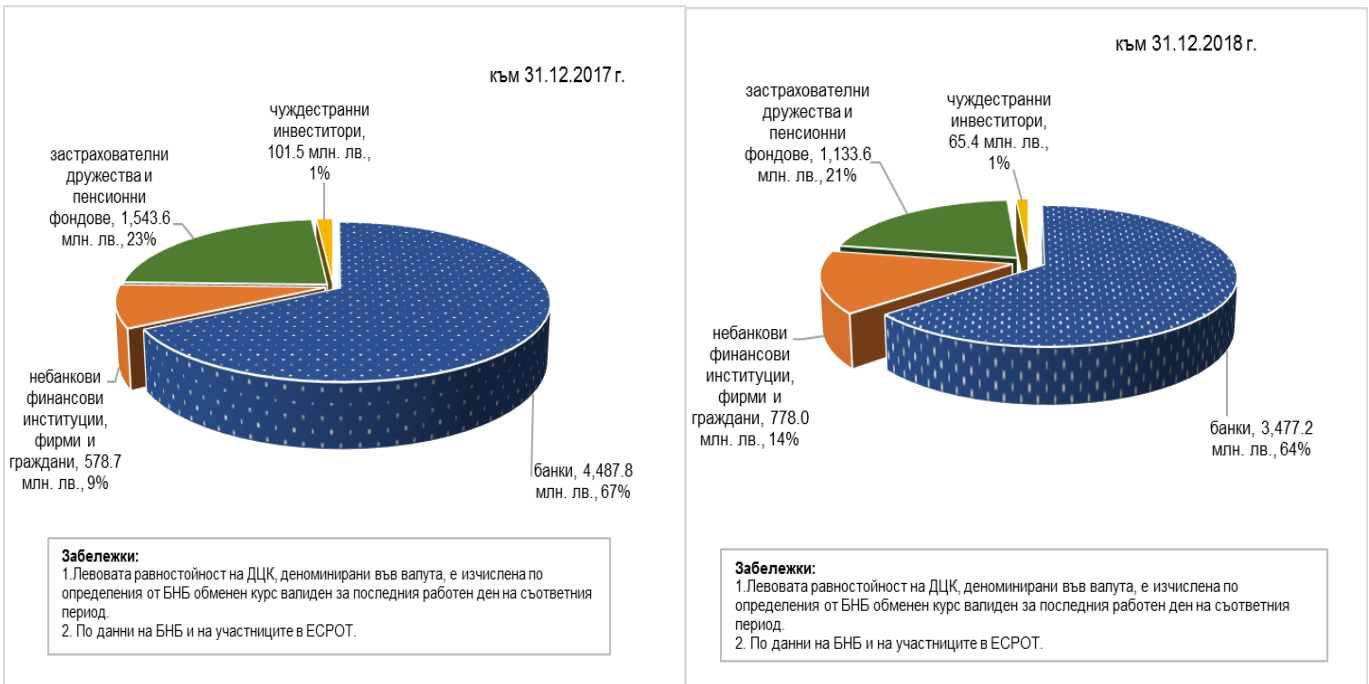

## ДЦК в портфейла на застрахователни дружества и пенсионни фондове

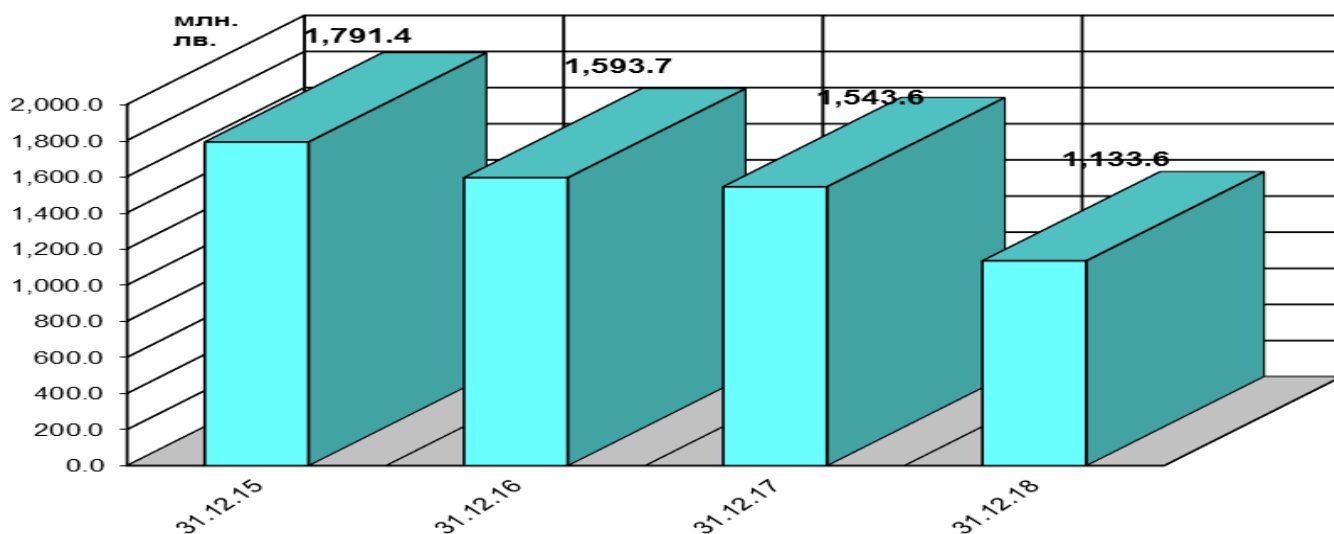

Забележка: Левовата равностойност на ДЦК, деноминирани във валута, е изчислена по определения от БНБ обменен курс, валиден за последния работен ден на съответния период.

## Обем на сключените сделки с ДЦК на вторичния пазар и сделки с ценни книжа на Българската фондова борса и извънборсовия пазар

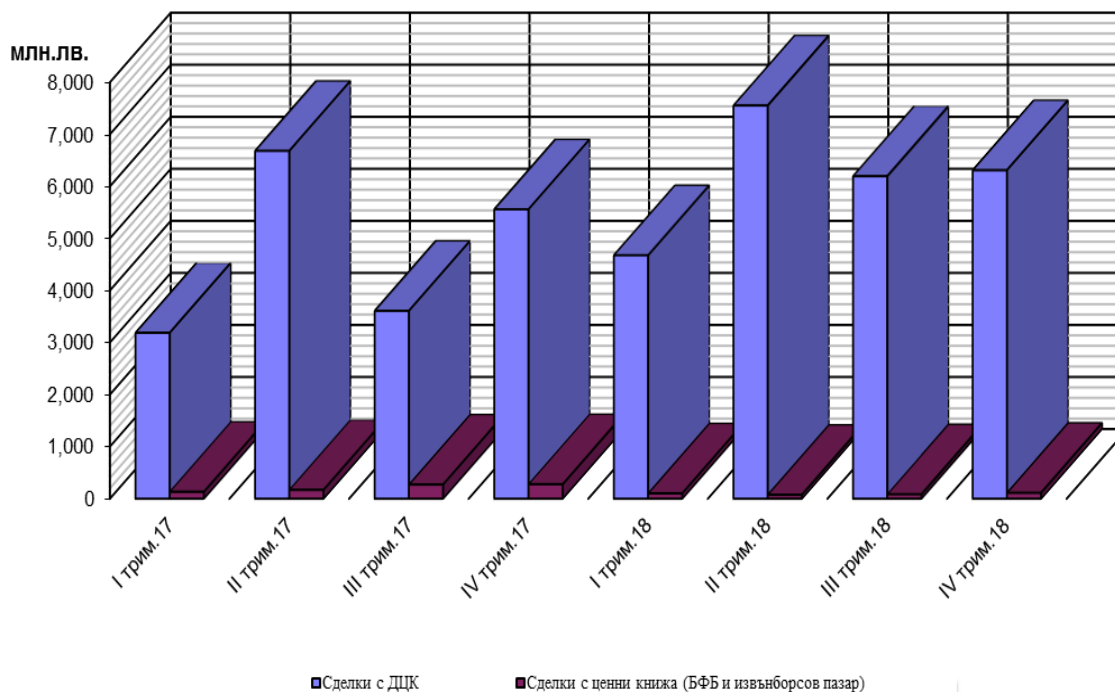

Забележка:

- Обемът на сделките с ДЦК включва покупко-продажбите, репо сделките (в т.ч. обратните репо сделки и тези, сключени през текущия ден) и сделките със и за сметка на клиенти.
- Сделките с ДЦК, деноминирани във валута, са в левова равностойност по определения от БНБ обменен курс на съответната валута в деня сделката.
- Информацията за обема на сделките, включително с ДЦК на БФБ и извънборсовия пазар е по пазарна стойност.

**Котировки купува и продава на 10 годишната емисия български еврооблигации**

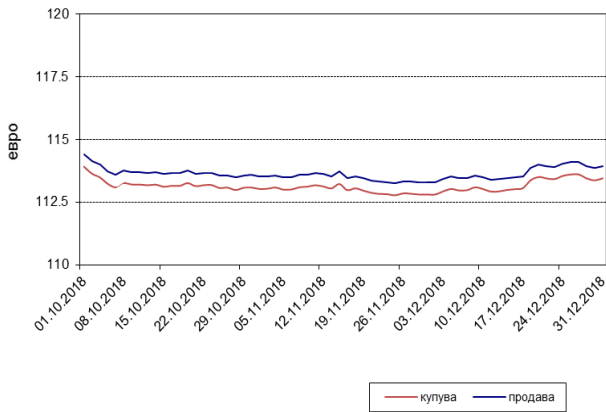

**Котировки купува и продава на 20 годишната емисия български еврооблигации**

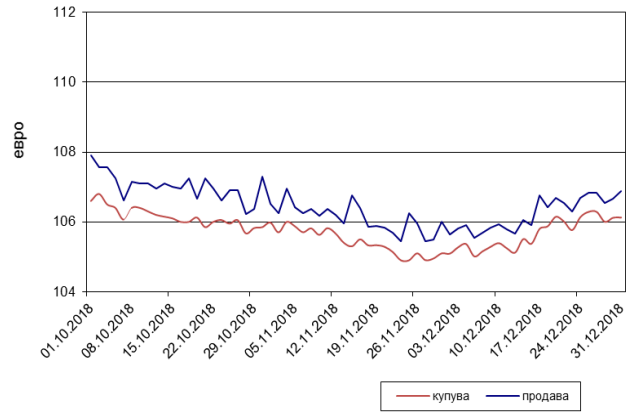

**Котировки купува и продава на 7 годишните емисии български еврооблигации емитирани през 2015 и 2016 г.**

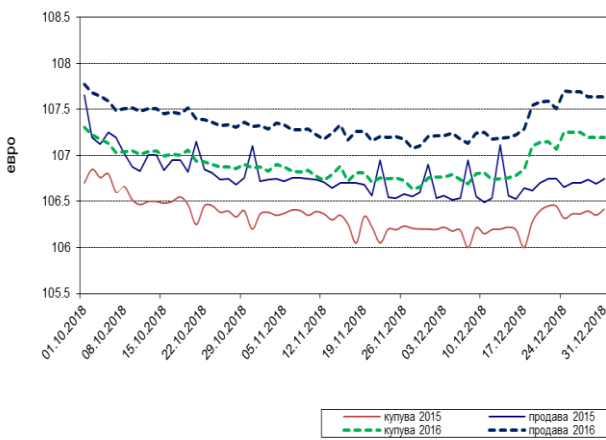

**Котировки купува и продава на 12 годишните емисии български еврооблигации емитирани през 2015 и 2016 г.**

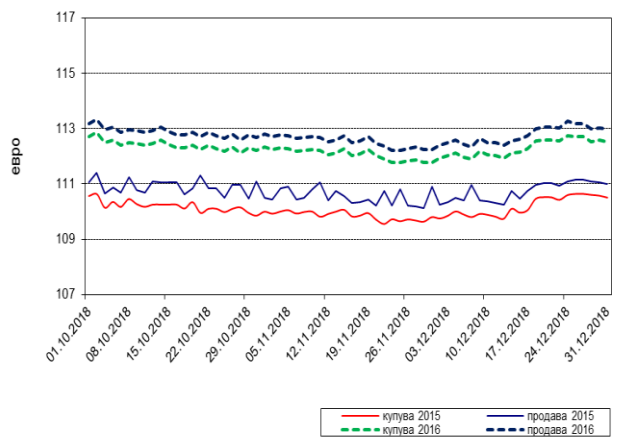

**Доходност по 10 годишни бенчмаркови облигации декември 2017 г. - декември 2018 г.**

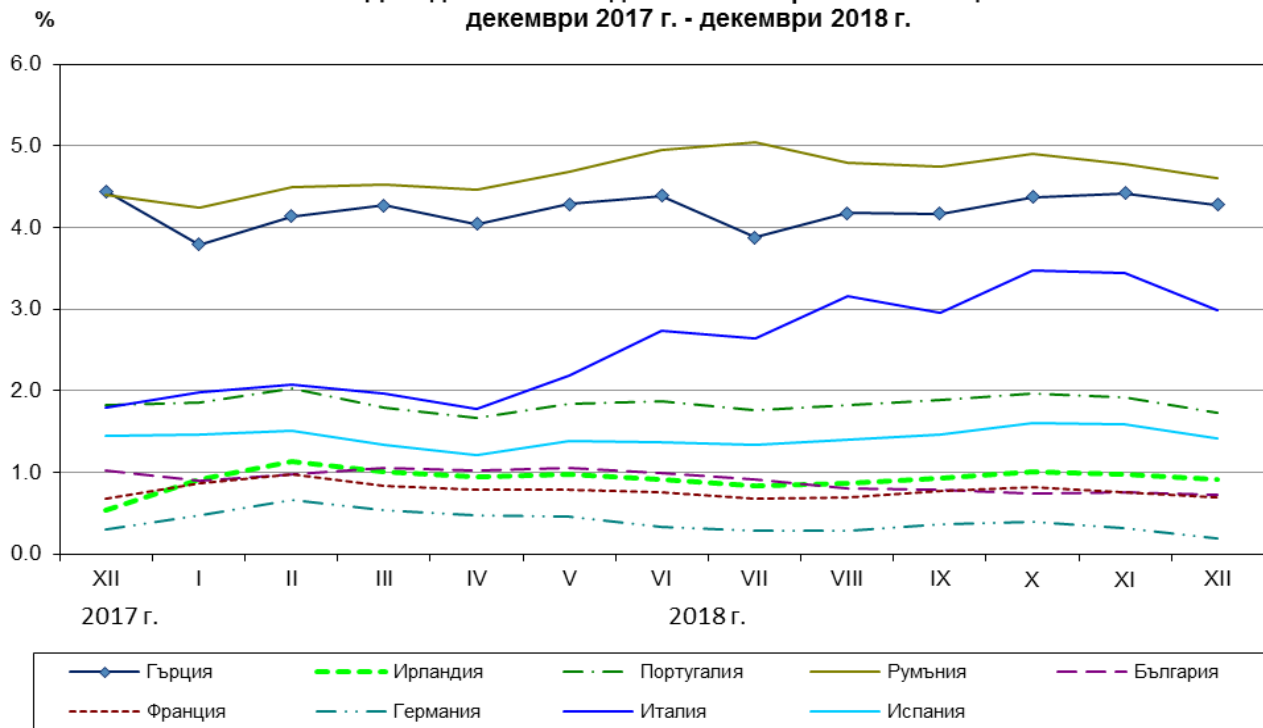

Източник: По данни на ЕЦБ.

## СПИСЪК

на участниците в електронната система за регистриране и обслужване  
на търговията с ДЦК (ЕСРОТ)

Код на участника	Наименование	SWIFT адрес	Първичен дилър*- участник в АДЦК	Поддепозитар
<i>Банки</i>				
0120	Инвестбанк АД	IORTBGSF	НЕ	ДА
0130	Общинска банка АД	SOMBBGSF	ДА	ДА
0145	ИНГ Банк Н.В. - клон София	INGBBGSF	НЕ	ДА
0150	Първа инвестиционна Банка АД	FINVBGSF	ДА	ДА
0155	Райфайзенбанк (България) ЕАД	RZBBBGSF	ДА	ДА
0160	Българо-американска кредитна банка АД	BGUSBGSF	НЕ	ДА
0170	Банка Пиреос България АД	PIRBBGSF	НЕ	ДА
0200	Обединена българска банка АД	UBBSBGSF	ДА	ДА
0240	Търговска Банка Д АД	DEMIBGSF	НЕ	ДА
0250	Ситибанк Европа АД, клон България	CITIBGSF	ДА	ДА
0260	Токуда Банк АД	CREXBGSF	НЕ	ДА
0300	Банка ДСК ЕАД	STSABGSF	ДА	ДА
0310	ТИ БИ АЙ Банк ЕАД	TBIBBGSF	НЕ	НЕ
0400	Сосиете Женерал Експресбанк АД	TTBBBG22	ДА	ДА
0440	БНП Париба С.А.- клон София	BNPABGSX	НЕ	ДА
0470	Интернешънъл Асет Банк АД	IABGBGSF	НЕ	ДА
0545	Тексим Банк АД	TEXIBGSF	НЕ	ДА
0561	Алианц Банк България АД	BUIBGSF	ДА	ДА
0620	Българска банка за развитие АД	NASBBGSF	НЕ	ДА
0790	Централна кооперативна банка АД	CECBBGSF	ДА	ДА
0800	УниКредит Булбанк АД	UNCRBGSF	ДА	ДА
0920	Юробанк България АД	BPBIBGSF	ДА	ДА
2155	Райфайзен Банк Интернешънъл АД	RZBAATWW	НЕ	НЕ
<i>Централни депозитари на ценни книжа</i>				
2057	Клиърстрийм Бенкинг С.А. (ICSD)	CEDELULL	НЕ	ДА
9009	Централен Депозитар АД	CEDPBGSF	НЕ	ДА
<i>Други</i>				
1482	Министерство на финансите	-	НЕ	НЕ

\* За периода 01.01.2018 - 31.12.2018

**ДЪРЖАВНИ ЦЕННИ КНИЖА, РЕАЛИЗИРАНИ ЧРЕЗ АУКЦИОНИ,  
НАМИРАЩИ СЕ В ОБРАЩЕНИЕ КЪМ 31.12.2018 г.**

**СЪКРОВОИЩНИ ОБЛИГАЦИИ, ЕМИТИРАНИ В ЛЕВОЕ**

НОМЕР НА ЕМИСИЯТА/ ДАТА НА ЕМИСИЯТА	ДАТА НА ПЛАЩАНЕТО	ПАДЕЖ НА ЕМИСИЯТА	БРОЙ ДНИ	НОМИНАЛНА СТОЙНОСТ (ЛЕВА)			ФАКТИЧЕСКИ ПРЕВЕДЕНА СУМА ЛЕВА	ОТСТЪПКА ОТ НОМИНАЛА ЛЕВА	НАДБАВКА НАД НОМИНАЛА ЛЕВА	ЦЕНА НА 100 ЛВ. НОМИНАЛ (ЛЕВА)				ГОДИШ НА ЛИХВА	СРЕДНА ГОДИШНА ДОХОДНОСТ (%)		ОЛП към датата на емисията (плащане- то) в %	
				НА ПРЕДЛОЖЕНОТО КОЛИЧЕСТВО ОТ МФ	НА ДОПУСНАТИЕ ДО УЧАСТИЕ В АУКЦИОНА ПОРЪЧКИ	НА ОДОБРЕНИТЕ ПОРЪЧКИ				СРЕДНА ЦЕНА НА ДОПУСНАТИЕ ДО УЧАСТИЕ В АУКЦИОНА ПОРЪЧКИ	МИНИМАЛНА ЦЕНА НА ОДОБРЕНИ ПОРЪЧКИ	МАКСИМАЛНА ЦЕНА НА ОДОБРЕНИ ПОРЪЧКИ	СРЕДНА ЦЕНА НА ОДОБРЕНИ ПОРЪЧКИ		НА	НА ДОПУСНАТИЕ ДО УЧАСТИЕ В АУКЦИОНА ПОРЪЧКИ		НА ОДОБРЕНИ ПОРЪЧКИ
*BG 20 300 16112/17.02.2016		17.02.2019	1,096	200,000,000.00	340,950,000.00	200,000,000.00								0.50%				
I отваряне	17.02.2016	17.02.2019		200,000,000.00	340,950,000.00	200,000,000.00	200,864,667.50	0.00	864,667.50	100.22	100.21	100.64	100.43	0.50%	0.43%	0.36%	0.00	
<b>общо 3-годишни</b>				<b>200,000,000.00</b>	<b>340,950,000.00</b>	<b>200,000,000.00</b>	<b>200,864,667.50</b>	<b>0.00</b>	<b>864,667.50</b>									
*BG 20 300 17110/22.02.2017		22.02.2021	1,461	200,000,000.00	528,975,000.00	200,000,000.00								0.30%				
I отваряне	22.02.2017	22.02.2021		60,000,000.00	213,250,000.00	60,000,000.00	60,287,191.18	0.00	287,191.18	100.13	100.40	100.60	100.48	0.30%	0.27%	0.18%	0.00	
II отваряне	26.04.2017	22.02.2021		60,000,000.00	149,350,000.00	60,000,000.00	60,474,000.01	0.00	444,000.00	100.43	100.66	100.92	100.74	0.30%	0.19%	0.11%	0.00	
III отваряне	21.06.2017	22.02.2021		50,000,000.00	103,000,000.00	50,000,000.00	50,508,650.00	0.00	458,650.00	100.78	100.83	101.03	100.92	0.30%	0.09%	0.05%	0.00	
IV отваряне	15.11.2017	22.02.2021		30,000,000.00	63,375,000.00	30,000,000.00	30,507,448.75	0.00	486,448.75	101.23	101.24	102.21	101.62	0.30%	-0.08%	-0.19%	0.00	
<b>общо 4-годишни</b>				<b>200,000,000.00</b>	<b>528,975,000.00</b>	<b>200,000,000.00</b>	<b>201,777,289.94</b>	<b>0.00</b>	<b>1,676,289.93</b>									
*BG 20 300 14117/22.01.2014		22.01.2019	1,826	310,000,000.00	576,680,000.00	310,000,000.00								2.50%				
I отваряне	22.01.2014	22.01.2019		50,000,000.00	120,860,000.00	50,000,000.00	50,784,985.00	0.00	784,985.00	101.14	101.36	101.81	101.57	2.50%	2.27%	2.18%	0.02	
II отваряне	09.04.2014	22.01.2019		50,000,000.00	107,220,000.00	50,000,000.00	51,665,715.00	0.00	1,400,715.00	102.61	102.70	103.19	102.80	2.50%	1.94%	1.89%	0.04	
III отваряне	11.06.2014	22.01.2019		50,000,000.00	73,400,000.00	50,000,000.00	52,034,667.50	0.00	1,554,667.50	102.95	102.87	103.36	103.11	2.50%	1.84%	1.80%	0.05	
IV отваряне	13.08.2014	22.01.2019		50,000,000.00	89,750,000.00	50,000,000.00	50,193,940.00	0.00	118,940.00	100.03	100.11	100.63	100.24	2.50%	2.51%	2.46%	0.04	
V отваряне	08.10.2014	22.01.2019		55,000,000.00	69,200,000.00	55,000,000.00	55,494,300.00	0.00	202,800.00	100.26	100.04	100.85	100.37	2.50%	2.45%	2.42%	0.03	
VI отваряне	12.11.2014	22.01.2019		55,000,000.00	116,250,000.00	55,000,000.00	55,181,140.00	242,360.00	0.00	99.32	99.29	99.81	99.56	2.50%	2.69%	2.63%	0.02	
*BG 20 301 15112/04.02.2015		04.02.2020	1,826	600,000,000.00	1,051,650,000.00	400,000,000.00								1.85%				
I отваряне	04.02.2015	04.02.2020		50,000,000.00	160,600,000.00	50,000,000.00	52,078,799.98	0.00	2,078,799.98	103.53	103.75	105.20	104.16	1.85%	1.12%	1.00%	0.01	
II отваряне	20.05.2015	04.02.2020		50,000,000.00	115,250,000.00	50,000,000.00	51,564,932.50	0.00	1,299,932.50	102.04	102.06	103.14	102.60	1.85%	1.41%	1.28%	0.01	
III отваряне	16.09.2015	04.02.2020		100,000,000.00	197,500,000.00	100,000,000.00	104,116,825.00	0.00	3,896,825.00	103.41	103.58	104.33	103.90	1.85%	1.05%	0.94%	0.01	
IV отваряне	14.10.2015	04.02.2020		150,000,000.00	207,350,000.00	50,000,000.00	52,029,685.00	0.00	1,849,685.00	102.98	103.41	104.18	103.70	1.85%	1.14%	0.97%	0.01	
V отваряне	11.11.2015	04.02.2020		150,000,000.00	208,700,000.00	50,000,000.00	51,894,645.00	0.00	1,644,645.00	102.91	103.22	103.43	103.29	1.85%	1.15%	1.06%	0.01	
VI отваряне	16.12.2015	04.02.2020		100,000,000.00	162,250,000.00	100,000,000.00	105,012,140.00	0.00	4,332,140.00	104.03	104.11	105.01	104.33	1.85%	0.86%	0.79%	0.01	
<b>общо 5-годишни</b>				<b>910,000,000.00</b>	<b>1,628,330,000.00</b>	<b>710,000,000.00</b>	<b>732,051,774.98</b>	<b>242,360.00</b>	<b>19,164,134.98</b>									
<b>Общо средносрочни ДЦК</b>				<b>1,310,000,000.00</b>	<b>2,498,255,000.00</b>	<b>1,110,000,000.00</b>	<b>1,134,693,732.42</b>	<b>242,360.00</b>	<b>21,705,092.41</b>									

\* Емисия от отворен тип.

Забележка: Доходността на съкровоищните облигации се изчислява съгласно прилаганата от МФ методика и възприетата от 01.01.2001 г. лихвена конвенция (ACT/ACT), като за ДЦК, емитирани до 22.11.2004 г. се използва функцията за доход (YIELD) на MS Excel, а за ДЦК, емитирани след 22.11.2004 г., се използва формулата ISMA - International Yield.

(продължава)



**ДЪРЖАВНИ ЦЕННИ КНИЖА, РЕАЛИЗИРАНИ ЧРЕЗ АУКЦИОНИ,  
НАМИРАЩИ СЕ В ОБРАЩЕНИЕ КЪМ 31.12.2018 г.**

*BG 20 401 17215/27.09.2017		27.03.2025	2,738	250,000,000.00	612,650,000.00	250,000,000.00								0.80%			
I отваряне	27.09.2017	27.03.2025		85,000,000.00	286,400,000.00	85,000,000.00	85,669,700.01	0.00	669,700.01	99.48	100.36	101.68	100.79	0.80%	0.87%	0.69%	0.00
II отваряне	25.10.2017	27.03.2025		85,000,000.00	188,250,000.00	85,000,000.00	87,413,600.01	0.00	2,362,600.01	101.93	102.33	103.15	102.78	0.80%	0.53%	0.42%	0.00
III отваряне	06.12.2017	27.03.2025		80,000,000.00	138,000,000.00	80,000,000.00	82,678,479.99	0.00	2,558,479.98	102.70	102.88	104.13	103.20	0.80%	0.42%	0.36%	0.00
<b>общо 7-годишни и 6-месеца</b>				<b>250,000,000.00</b>	<b>612,650,000.00</b>	<b>250,000,000.00</b>	<b>255,761,780.01</b>	<b>0.00</b>	<b>5,590,780.00</b>								

*BG 20 400 09214/28.01.2009		28.01.2019	3,652	195,000,000.00	374,975,000.00	157,500,000.00								4.95%			
I отваряне	28.01.2009	28.01.2019		30,000,000.00	71,800,000.00	30,000,000.00	25,458,095.00	4,541,905.00	0.00	83.31	83.92	86.87	84.86	4.95%	7.47%	7.21%	5.17
II отваряне	08.04.2009	28.01.2019		35,000,000.00	59,050,000.00	35,000,000.00	30,330,160.00	5,002,340.00	0.00	83.47	83.60	88.17	85.71	4.95%	7.48%	7.11%	3.53
III отваряне	27.05.2009	28.01.2019		35,000,000.00	35,475,000.00	24,975,000.00	21,303,060.00	4,074,037.50	0.00	82.35	80.66	86.51	83.69	4.95%	7.70%	7.47%	2.27
IV отваряне	29.07.2009	28.01.2019		35,000,000.00	24,250,000.00	7,525,000.00	6,086,170.00	1,439,582.50	0.00	77.76	80.33	81.42	80.87	4.95%	8.57%	7.99%	2.24
V отваряне	30.09.2009	28.01.2019		30,000,000.00	98,550,000.00	30,000,000.00	25,830,589.99	4,430,410.01	0.00	84.13	84.78	85.81	85.23	4.95%	7.46%	7.27%	1.57
VI отваряне	02.10.2009	28.01.2019		30,000,000.00	85,850,000.00	30,000,000.00	25,884,690.01	4,385,310.00	0.00	84.63	85.21	85.64	85.38	4.95%	7.38%	7.25%	1.46
*BG 20 401 15219/22.04.2015		22.04.2025	3,653	300,000,000.00	583,316,452.00	235,000,000.00								2.30%			
I отваряне	22.04.2015	22.04.2025		50,000,000.00	122,100,000.00	50,000,000.00	51,211,735.00	0.00	1,211,735.00	100.73	100.45	107.65	102.42	2.30%	2.23%	2.04%	0.01
II отваряне <sup>1</sup>	30.09.2015	22.04.2025		50,000,000.00	122,858,226.00	0.00	-	-	-	96.47	-	-	-	2.30%	2.74%	-	0.01
III отваряне	21.10.2015	22.04.2025		65,000,000.00	123,108,226.00	50,000,000.00	49,850,613.17	719,386.84	0.00	97.07	97.82	99.28	98.56	2.30%	2.67%	2.48%	0.01
IV отваряне	18.11.2015	22.04.2025		70,000,000.00	109,600,000.00	70,000,000.00	68,692,500.00	1,426,500.00	0.00	97.54	97.51	98.49	97.96	2.30%	2.61%	2.56%	0.01
V отваряне	09.12.2015	22.04.2025		65,000,000.00	105,650,000.00	65,000,000.00	65,063,370.00	162,050.00	30,420.00	99.00	98.76	100.19	99.80	2.30%	2.43%	2.34%	0.01
<b>общо 10-годишни</b>				<b>495,000,000.00</b>	<b>958,291,452.00</b>	<b>392,500,000.00</b>	<b>369,710,983.17</b>	<b>26,181,521.85</b>	<b>1,242,155.00</b>								

\* Емисия от отворен тип.

1. Министерството на финансите отхвърли всички постъпили поръчки за участие в проведения на 28.09.2015 г. аукцион за продажба на ДЦК от отворен тип с дата на плащане 30.09.2015 г.

Забележка: Доходността на съкровищните облигации се изчислява съгласно прилаганата от МФ методика и възприетата от 01.01.2001 г. лихвена конвенция (ACT/ACT), като за ДЦК, емитирани до 22.11.2004 г. се използва функцията за доход (YIELD) на MS Excel, а за ДЦК, емитирани след 22.11.2004 г., се използва формулата ISMA - International Yield.

(продължава)

**ДЪРЖАВНИ ЦЕННИ КНИЖА, РЕАЛИЗИРАНИ ЧРЕЗ АУКЦИОНИ,  
НАМИРАЩИ СЕ В ОБРАЩЕНИЕ КЪМ 31.12.2018 г.**

<b>*BG 20 400 10 212/13.01.2010</b>	<b>13.07.2020</b>	<b>3,834</b>	<b>295,000,000.00</b>	<b>856,940,000.00</b>	<b>313,110,000.00</b>														<b>5.00%</b>			
I отваряне	13.01.2010	13.07.2020	30,000,000.00	87,200,000.00	30,000,000.00	27,111,545.01	2,888,454.99	0.00	87.90	88.85	95.29	90.37	5.00%	6.74%	6.37%		0.39					
II отваряне	24.02.2010	13.07.2020	30,000,000.00	97,850,000.00	30,000,000.00	28,491,570.00	1,682,430.01	0.00	93.31	93.97	95.16	94.39	5.00%	5.97%	5.82%		0.24					
III отваряне	02.03.2010	13.07.2020	30,000,000.00	81,100,000.00	30,000,000.00	28,497,180.00	1,700,820.00	0.00	93.45	93.45	95.17	94.33	5.00%	5.95%	5.83%		0.18					
IV отваряне	31.03.2010	13.07.2020	30,000,000.00	61,000,000.00	30,000,000.00	28,118,425.00	2,196,575.00	0.00	92.05	92.00	93.90	92.68	5.00%	6.15%	6.06%		0.18					
V отваряне	28.04.2010	13.07.2020	30,000,000.00	65,900,000.00	30,000,000.00	27,594,075.00	2,837,925.00	0.00	89.20	89.60	92.19	90.54	5.00%	6.58%	6.38%		0.17					
VI отваряне <sup>2</sup>	27.05.2010	13.07.2020	30,000,000.00	95,500,000.00	0.00	-	-	-	86.28	-	-	-	5.00%	7.04%	-		0.18					
VII отваряне	30.06.2010	13.07.2020	45,000,000.00	91,100,000.00	45,000,000.00	42,533,165.01	3,501,834.99	0.00	91.14	91.69	93.56	92.22	5.00%	6.30%	6.15%		0.20					
VIII отваряне	29.07.2010	13.07.2020	45,000,000.00	114,860,000.00	93,110,000.00	86,390,328.00	6,924,514.00	0.00	92.10	91.18	94.20	92.56	5.00%	6.17%	6.10%		0.18					
IX отваряне	10.11.2010	13.07.2020	25,000,000.00	162,430,000.00	25,000,000.00	24,092,814.97	1,317,185.04	0.00	93.89	94.53	95.31	94.73	5.00%	5.93%	5.81%		0.17					
<b>*BG 20 400 11 210/19.01.2011</b>	<b>19.07.2021</b>	<b>3,834</b>	<b>320,000,000.00</b>	<b>777,335,000.00</b>	<b>322,900,000.00</b>														<b>5.00%</b>			
I отваряне	19.01.2011	19.07.2021	45,000,000.00	154,220,000.00	45,000,000.00	43,510,425.01	1,489,574.99	0.00	95.47	96.52	97.02	96.69	5.00%	5.65%	5.49%		0.18					
II отваряне	09.03.2011	19.07.2021	35,000,000.00	123,750,000.00	35,000,000.00	34,309,869.98	924,630.02	0.00	96.13	97.08	97.61	97.36	5.00%	5.57%	5.40%		0.18					
III отваряне	29.04.2011	19.07.2021	25,000,000.00	70,950,000.00	22,900,000.00	22,632,355.00	581,375.00	0.00	96.77	97.19	97.80	97.46	5.00%	5.49%	5.39%		0.19					
IV отваряне	22.06.2011	19.07.2021	50,000,000.00	83,950,000.00	50,000,000.00	49,698,275.00	1,356,725.00	0.00	96.75	96.96	97.82	97.29	5.00%	5.49%	5.42%		0.22					
V отваряне	10.08.2011	19.07.2021	50,000,000.00	134,800,000.00	50,000,000.00	49,195,799.99	954,200.00	0.00	97.51	97.92	98.23	98.09	5.00%	5.39%	5.31%		0.18					
VI отваряне	05.10.2011	19.07.2021	55,000,000.00	105,650,000.00	55,000,000.00	54,680,400.00	908,100.00	0.00	97.66	98.55	99.71	98.35	5.00%	5.38%	5.28%		0.20					
VII отваряне	14.12.2011	19.07.2021	60,000,000.00	104,015,000.00	65,000,000.00	65,194,151.01	1,118,849.00	0.00	97.61	97.61	99.39	98.28	5.00%	5.39%	5.30%		0.22					
<b>*BG 20 400 12 218/11.01.2012</b>	<b>11.07.2022</b>	<b>3,834</b>	<b>305,000,000.00</b>	<b>993,475,000.00</b>	<b>305,000,000.00</b>														<b>5.00%</b>			
I отваряне	11.01.2012	11.07.2022	50,000,000.00	136,340,000.00	50,000,000.00	48,865,160.01	1,134,839.99	0.00	97.05	97.45	98.84	97.73	5.00%	5.44%	5.35%		0.22					
II отваряне	14.03.2012	11.07.2022	55,000,000.00	159,590,000.00	55,000,000.00	55,968,530.01	0.00	100.27	100.72	101.34	100.90	5.00%	5.03%	4.95%		0.15						
III отваряне	18.07.2012	11.07.2022	40,000,000.00	196,350,000.00	40,000,000.00	41,067,699.99	0.00	1,027,699.99	102.77	102.39	102.57	5.00%	4.86%	4.73%		0.16						
IV отваряне	15.08.2012	11.07.2022	50,000,000.00	273,650,000.00	50,000,000.00	53,974,500.00	0.00	3,734,499.99	106.17	107.19	107.69	107.47	5.00%	4.27%	4.12%		0.08					
V отваряне	26.09.2012	11.07.2022	55,000,000.00	153,195,000.00	55,000,000.00	62,457,425.03	0.00	6,879,925.02	111.82	112.25	114.21	112.51	5.00%	3.59%	3.51%		0.04					
VI отваряне	28.11.2012	11.07.2022	55,000,000.00	74,350,000.00	55,000,000.00	63,141,915.00	0.00	7,085,915.00	112.60	112.18	113.73	112.88	5.00%	3.48%	3.45%		0.04					
<b>*BG 20 400 13 216/09.01.2013</b>	<b>09.07.2023</b>	<b>3,833</b>	<b>400,000,000.00</b>	<b>822,729,400.00</b>	<b>350,000,000.00</b>														<b>4.00%</b>			
I отваряне	09.01.2013	09.07.2023	50,000,000.00	177,139,000.00	50,000,000.00	52,620,402.20	0.00	2,620,402.20	104.45	105.08	105.71	105.24	4.00%	3.52%	3.43%		0.03					
II отваряне	06.02.2013	09.07.2023	50,000,000.00	105,660,200.00	50,000,000.00	53,525,310.00	0.00	3,370,310.00	106.03	106.40	107.18	106.74	4.00%	3.34%	3.26%		0.01					
III отваряне	13.03.2013	09.07.2023	50,000,000.00	100,550,200.00	50,000,000.00	52,065,859.68	0.00	1,720,859.68	102.65	102.81	104.30	103.44	4.00%	3.72%	3.63%		0.01					
IV отваряне	29.05.2013	09.07.2023	50,000,000.00	99,840,000.00	50,000,000.00	53,288,864.00	0.00	2,523,864.00	104.17	104.49	106.41	105.05	4.00%	3.54%	3.43%		0.02					
V отваряне <sup>2</sup>	24.07.2013	09.07.2023	50,000,000.00	58,400,000.00	0.00	-	-	-	100.22	-	-	-	4.00%	4.01%	-		0.02					
VI отваряне	09.10.2013	09.07.2023	50,000,000.00	114,350,000.00	50,000,000.00	51,505,289.99	0.00	1,000,289.99	101.36	101.78	102.44	102.00	4.00%	3.87%	3.79%		0.03					
VII отваряне	20.11.2013	09.07.2023	50,000,000.00	86,400,000.00	50,000,000.00	52,691,085.00	0.00	1,956,085.00	103.47	103.58	104.39	103.91	4.00%	3.60%	3.55%		0.02					
VIII отваряне	18.12.2013	09.07.2023	50,000,000.00	80,390,000.00	50,000,000.00	52,780,076.00	0.00	1,890,076.00	103.50	103.62	104.11	103.78	4.00%	3.59%	3.56%		0.02					
<b>*BG 20 400 14 214/15.01.2014</b>	<b>15.07.2024</b>	<b>3,834</b>	<b>380,000,000.00</b>	<b>902,040,000.00</b>	<b>380,000,000.00</b>														<b>4.00%</b>			
I отваряне	15.01.2014	15.07.2024	50,000,000.00	94,720,000.00	50,000,000.00	51,280,776.00	0.00	1,280,776.00	102.03	102.31	103.03	102.56	4.00%	3.81%	3.74%		0.02					
II отваряне	12.03.2014	15.07.2024	50,000,000.00	180,170,000.00	50,000,000.00	52,414,234.98	0.00	2,109,234.97	103.72	104.04	104.46	104.22	4.00%	3.60%	3.55%		0.04					
III отваряне	14.05.2014	15.07.2024	50,000,000.00	190,865,000.00	50,000,000.00	54,396,232.53	0.00	3,746,232.50	107.04	107.35	107.98	107.49	4.00%	3.22%	3.16%		0.05					
IV отваряне	17.09.2014	15.07.2024	60,000,000.00	115,750,000.00	60,000,000.00	65,026,385.00	0.00	4,606,385.00	107.22	107.35	108.28	107.68	4.00%	3.17%	3.12%		0.04					
V отваряне	22.10.2014	15.07.2024	55,000,000.00	78,400,000.00	55,000,000.00	58,003,640.00	0.00	2,409,640.00	103.82	103.55	105.78	104.38	4.00%	3.57%	3.50%		0.03					
VI отваряне	19.11.2014	15.07.2024	60,000,000.00	139,615,000.00	60,000,000.00	62,861,909.00	0.00	2,027,909.00	102.85	103.10	103.81	103.38	4.00%	3.69%	3.62%		0.02					
VII отваряне	10.12.2014	15.07.2024	55,000,000.00	102,520,000.00	55,000,000.00	61,033,950.01	0.00	5,142,950.00	108.48	109.22	109.61	109.35	4.00%	3.00%	2.90%		0.02					
<b>*BG 20 400 15 211/14.01.2015</b>	<b>14.07.2025</b>	<b>3,834</b>	<b>50,000,000.00</b>	<b>181,030,000.00</b>	<b>50,000,000.00</b>														<b>3.10%</b>			
I отваряне	14.01.2015	14.07.2025	50,000,000.00	181,030,000.00	50,000,000.00	50,121,100.00	0.00	121,100.00	99.57	100.12	100.54	100.24	3.10%	3.17%	3.09%		0.01					
<b>*BG 20 400 16 219/27.01.2016</b>	<b>27.07.2026</b>	<b>3,834</b>	<b>300,000,000.00</b>	<b>458,300,000.00</b>	<b>300,000,000.00</b>														<b>2.25%</b>			
I отваряне	27.01.2016	27.07.2026	200,000,000.00	225,200,000.00	200,000,000.00	194,187,515.01	5,812,484.99	0.00	96.92	95.47	97.90	97.09	2.25%	2.60%	2.58%		0.01					
II отваряне	18.05.2016	27.07.2026	100,000,000.00	233,100,000.00	100,000,000.00	99,371,024.98	1,318,975.01	0.00	97.81	98.20	99.30	98.68	2.25%	2.51%	2.41%		0.00					
<b>*BG 20 400 17 217/25.01.2017</b>	<b>25.07.2027</b>	<b>3,833</b>	<b>350,000,000.00</b>	<b>752,100,000.00</b>	<b>339,500,000.00</b>														<b>1.95%</b>			
I отваряне	25.01.2017	25.07.2027	50,000,000.00	211,000,000.00	50,000,000.00	50,918,765.01	0.00	918,765.01	101.12	101.45	102.39	101.84	1.95%	1.84%	1.76%		0.00					
II отваряне	22.03.2017	25.07.2027	100,000,000.00	192,250,000.00	100,000,000.00	101,770,134.93	0.00	1,470,134.96	101.00	101.14	102.08	101.47	1.95%	1.85%	1.80%		0.00					
III отваряне	17.05.2017	25.07.2027	100,000,000.00	147,100,000.00	100,000,000.00	102,268,300.0																

**ДЪРЖАВНИ ЦЕННИ КНИЖА, РЕАЛИЗИРАНИ ЧРЕЗ АУКЦИОНИ,  
НАМИРАЩИ СЕ В ОБРАЩЕНИЕ КЪМ 31.12.2018 г.**

**СЪКРОВИЩНИ ОБЛИГАЦИИ, ЕМИТИРАНИ В ЕВРО**

НОМЕР НА ЕМИСИЯТА/ ДАТА НА ЕМИСИЯТА	ДАТА НА ПЛАЩАНЕТО	ПАДЕЖ НА ЕМИСИЯТА	БРОЙ ДНИ	НОМИНАЛНА СТОЙНОСТ (ЕВРО)			ФАКТИЧЕСКИ ПРЕВЕДЕНА СУМА ЕВРО	ОТСТЪПКА ОТ НОМИНАЛА ЕВРО	НАДБАВКА НАД НОМИНАЛА ЕВРО	ЦЕНА НА 100 ЕВРО НОМИНАЛ (ЕВРО)				ГОДИ НА ЛИХВА	СРЕДНА ГОДИШНА ДОХОДНОСТ (%)		ОЛП към датата на емисията (плащане- то) в %
				НА ПРЕДЛОЖЕНОТО КОЛИЧЕСТВО ОТ МФ	НА ДОПУСНАТИТЕ ДО УЧАСТИЕ В АУКЦИОНА ПОРЪЧКИ	НА ОДОБРЕНИТЕ ПОРЪЧКИ				СРЕДНА ЦЕНА НА ДОПУСНАТИТЕ ДО УЧАСТИЕ В АУКЦИОНА ПОРЪЧКИ	МИНИМАЛНА ЦЕНА НА ОДОБРЕНИ ПОРЪЧКИ	МАКСИМАЛНА ЦЕНА НА ОДОБРЕНИ ПОРЪЧКИ	СРЕДНА ЦЕНА НА ОДОБРЕНИ ПОРЪЧКИ		НА ДОПУСНАТИТЕ ДО УЧАСТИЕ В АУКЦИОНА ПОРЪЧКИ	НА ОДОБРЕНИТЕ ПОРЪЧКИ	
*BG 20 401 12216/18.01.2012		18.01.2019	2,557	160,000,000.00	478,207,500.00	125,000,000.00								4.50%			
I отваряне	18.01.2012	18.01.2019		35,000,000.00	119,600,000.00	35,000,000.00	35,198,894.98	8,450.00	207,344.98	99.56	99.76	101.39	100.57	4.50%	4.62%	4.45%	0.22
II отваряне	07.03.2012	18.01.2019		30,000,000.00	100,400,000.00	30,000,000.00	30,764,850.00	0.00	584,849.99	101.30	101.77	102.24	101.95	4.50%	4.32%	4.21%	0.15
III отваряне	12.09.2012	18.01.2019		30,000,000.00	110,465,000.00	30,000,000.00	32,985,470.01	0.00	2,778,470.01	108.29	109.09	109.63	109.26	4.50%	3.08%	2.91%	0.04
IV отваряне	14.11.2012	18.01.2019		30,000,000.00	57,600,000.00	30,000,000.00	33,829,195.00	0.00	3,391,195.00	110.79	110.77	112.30	111.30	4.50%	2.61%	2.53%	0.04
V отваряне <sup>3</sup>	12.12.2012	18.01.2019		35,000,000.00	90,142,500.00	0.00	-	-	-	109.01	-	-	-	4.50%	2.90%	-	0.03
*BG 20 401 13214/16.01.2013		16.01.2020	2,556	165,000,000.00	478,946,000.00	165,000,000.00								3.50%			
I отваряне	16.01.2013	16.01.2020		20,000,000.00	98,056,000.00	20,000,000.00	21,244,459.97	0.00	1,244,459.97	105.44	106.07	106.66	106.22	3.50%	2.66%	2.54%	0.03
II отваряне	13.02.2013	16.01.2020		20,000,000.00	58,090,000.00	20,000,000.00	21,445,961.00	0.00	1,391,961.00	106.28	106.51	107.72	106.96	3.50%	2.52%	2.42%	0.01
III отваряне	20.03.2013	16.01.2020		20,000,000.00	59,180,000.00	20,000,000.00	20,983,809.50	0.00	863,809.50	103.37	104.01	104.83	104.32	3.50%	2.97%	2.82%	0.01
IV отваряне	15.05.2013	16.01.2020		20,000,000.00	56,680,000.00	20,000,000.00	21,535,620.00	0.00	1,307,620.00	106.04	106.36	106.82	106.54	3.50%	2.53%	2.45%	0.02
V отваряне	19.06.2013	16.01.2020		20,000,000.00	33,970,000.00	20,000,000.00	21,130,316.00	0.00	834,316.00	103.84	103.87	104.60	104.17	3.50%	2.88%	2.82%	0.01
VI отваряне	02.10.2013	16.01.2020		20,000,000.00	55,640,000.00	20,000,000.00	20,688,562.00	0.00	538,562.00	102.27	102.56	103.00	102.69	3.50%	3.12%	3.05%	0.03
VII отваряне	13.11.2013	16.01.2020		25,000,000.00	65,540,000.00	25,000,000.00	26,190,309.99	0.00	902,810.00	103.13	103.51	103.83	103.61	3.50%	2.96%	2.88%	0.02
VIII отваряне	11.12.2013	16.01.2020		20,000,000.00	51,790,000.00	20,000,000.00	21,074,260.00	0.00	790,260.00	103.56	103.90	104.01	103.95	3.50%	2.88%	2.81%	0.02
*BG 20 401 14212/12.02.2014		12.02.2021	2,557	145,000,000.00	411,270,000.00	145,000,000.00								3.00%			
I отваряне	12.02.2014	12.02.2021		25,000,000.00	66,350,000.00	25,000,000.00	25,092,055.00	0.00	92,055.00	99.96	100.21	100.63	100.37	3.00%	3.03%	2.97%	0.04
II отваряне	30.04.2014	12.02.2021		25,000,000.00	63,830,000.00	25,000,000.00	25,929,935.02	0.00	772,435.01	102.66	102.97	103.31	103.09	3.00%	2.59%	2.52%	0.04
III отваряне	28.05.2014	12.02.2021		25,000,000.00	77,175,000.00	25,000,000.00	26,384,830.02	0.00	1,169,830.01	104.04	104.40	105.26	104.68	3.00%	2.36%	2.26%	0.05
IV отваряне	25.09.2014	12.02.2021		35,000,000.00	93,790,000.00	35,000,000.00	36,809,050.00	0.00	1,683,050.02	104.14	104.62	105.04	104.81	3.00%	2.32%	2.20%	0.04
V отваряне	26.11.2014	12.02.2021		35,000,000.00	110,125,000.00	35,000,000.00	36,785,397.51	0.00	1,480,897.51	103.74	104.03	104.44	104.23	3.00%	2.37%	2.28%	0.02
<b>Общ 7-годишни</b>				<b>470,000,000.00</b>	<b>1,368,423,500.00</b>	<b>435,000,000.00</b>	<b>458,072,976.00</b>	<b>8,450.00</b>	<b>20,033,926.00</b>								
*BG 20 402 10218/29.09.2010		29.09.2025	5,479	45,000,000.00	311,355,000.00	234,105,000.00								5.75%			
I отваряне	29.09.2010	29.09.2025		45,000,000.00	311,355,000.00	234,105,000.00	220,614,369.00	13,490,631.00	0.00	93.24	92.89	97.57	94.24	5.75%	6.56%	6.45%	0.17
<b>Общ 15-годишни</b>				<b>45,000,000.00</b>	<b>311,355,000.00</b>	<b>234,105,000.00</b>	<b>220,614,369.00</b>	<b>13,490,631.00</b>	<b>0.00</b>								
<b>Общ дългосрочни ДЦК</b>				<b>515,000,000.00</b>	<b>1,679,778,500.00</b>	<b>669,105,000.00</b>	<b>678,687,345.00</b>	<b>13,499,081.00</b>	<b>20,033,926.00</b>								
<b>Общ ДЦК, реализирани чрез аукциони в ЕВРО</b>				<b>515,000,000.00</b>	<b>1,679,778,500.00</b>	<b>669,105,000.00</b>	<b>678,687,345.00</b>	<b>13,499,081.00</b>	<b>20,033,926.00</b>								

\* Емисия от отворен тип.

3. Министерството на финансите отхвърли всички постъпили поръчки за участие в проведения на 10.12.2012 г. аукцион за продажба на ДЦК от отворен тип с дата на плащане 12.12.2012 г.

Забележка: Доходността на съкровищните облигации се изчислява съгласно прилаганата от МФ методика и възприетата от 01.01.2001 г. лихвена конвенция (ACT/ACT), като за ДЦК, емитирани до 22.11.2004 г. се използва функцията за доход (YIELD) на MS Excel, а за ДЦК, емитирани след 22.11.2004 г., се използва формулата ISMA - International Yield.