

**ПАЗАР НА ДЦК – ТРИМЕСЕЧНИ ДАННИ**

**АПРИЛ – ЮНИ 2020 г.**

**ПЪРВИЧЕН ПАЗАР НА ДЦК**

**РЕЗУЛТАТИ ОТ ПРОВЕДЕНИТЕ АУКЦИОНИ ЗА ПРОДАЖБА НА ДЦК  
ПРЕЗ АПРИЛ - ЮНИ 2020 г.**

1. Емисия №	BG 20 300 20 114		BG 20 401 19 211		BG 20 300 20 114	
2. Дата на емисия	15.01.2020		21.06.2019		15.01.2020	
3. Дата на падеж	15.01.2025		21.12.2029		15.01.2025	
4. Валута	BGN		BGN		BGN	
5. Лихвен процент (%)	0.01		0.50		0.01	
<b>6. Дата на аукциона</b>	<b>06.04.2020 (III отваряне)</b>		<b>13.04.2020 (V отваряне)</b>		<b>27.04.2020 (IV отваряне)</b>	
7. Дата на плащане	08.04.2020		15.04.2020		29.04.2020	
8. Номинална стойност на предложеното на аукциона количество	200,000,000		200,000,000		200,000,000	
9. Съвкупна номинална стойност на допуснатите до участие в аукциона поръчки	358,300,000		250,700,000		263,300,000	
в т.ч. състезателни	342,300,000		221,200,000		263,300,000	
несъстезателни	16,000,000		29,500,000		-	
10. Съвкупна номинална стойност на одобрените поръчки	200,000,000		200,000,000		-	
в т.ч. състезателни	184,000,000		170,500,000		-	
несъстезателни	16,000,000		29,500,000		-	
<b>11. Цена на одобрените поръчки на 100 единици номинал и съответстваща доходност</b>	<b>цена (лв.)</b>	<b>ГД (%)</b>	<b>цена (лв.)</b>	<b>ГД (%)</b>	<b>цена (лв.)</b>	<b>ГД (%)</b>
- минимална	99.07	0.21	96.75	0.85	-	-
- максимална	100.05	0.00	102.00	0.29	-	-
- средно претеглена	99.42	0.13	99.54	0.55	-	-

**ДЪЛГ ПО ДЪРЖАВНИ ЦЕННИ КНИЖА, ЕМИТИРАНИ ОТ ПРАВИТЕЛСТВОТО НА ВЪТРЕШНИЯ ПАЗАР**

НОМИНАЛНА СТОЙНОСТ В ХИЛ.ЛВ.

СТРУКТУРА НА ДЪЛГА	ДЪЛГ ПО ДЦК, ЕМИТИРАНИ ЗА ФИНАНСИРАНЕ НА БЮДЖЕТНИЯ ДЕФИЦИТ		ДЪЛГ ПО ДЦК, ЕМИТИРАНИ ЗА СТРУКТУРНАТА РЕФОРМА	РАЗМЕР НА ДЪЛГА
	общо	в т.ч. облигации с целево предназначение за физ.лица		
2010	3,652,450	0	281,708	3,934,158
2011	4,220,461	0	252,515	4,472,977
2012	4,763,355	0	217,621	4,980,976
2013	6,108,195	0	181,454	6,289,649
2014	8,091,944	0	159,810	8,251,754
2015	7,148,729	0	134,554	7,283,283
2016	6,621,983	0	102,582	6,724,565
2017	6,647,731	0	63,908	6,711,639
2018	5,421,665	0	32,445	5,454,110
2019	5,479,467	0	0	5,479,467
<b>юни 2020</b>	<b>5,956,755</b>	<b>0</b>	<b>0</b>	<b>5,956,755</b>

**Забележка:** Левовата равностойност на ДЦК, деноминирани в чуждестранна валута, е изчислена на база на публикувания от БНБ обменен курс на чуждестранните валути към българския лев, валиден за последния работен ден на съответния период.

**ТЪРГУЕМИ ДЪРЖАВНИ ЦЕННИ КНИЖА В ОБРАЩЕНИЕ КЪМ 30 ЮНИ 2020 г., ЕМИТИРАНИ ОТ ПРАВИТЕЛСТВОТО НА ВЪТРЕШНИЯ ПАЗАР**

Номер на емисията	Вид на валута	Падеж на емисията	Общ обем на емисията (номинална стойност)	Лихвен %	Предстоящо лихвено плащане
BG 20 400 10212	BGN	13.07.2020	313 110 000.00	5.00 %	13.07.2020
BG 20 401 14212	EUR	12.02.2021	145 000 000.00	3.00 %	12.08.2020
левова равностойност			283 595 350.00		
BG 20 300 17110	BGN	22.02.2021	200 000 000.00	0.30 %	22.08.2020
BG 20 400 11210	BGN	19.07.2021	322 900 000.00	5.00 %	19.07.2020
BG 20 400 12218	BGN	11.07.2022	305 000 000.00	5.00 %	11.07.2020
BG 20 400 13216	BGN	09.07.2023	350 000 000.00	4.00 %	09.07.2020
BG 20 400 14214	BGN	15.07.2024	380 000 000.00	4.00 %	15.07.2020
BG 20 300 20114	BGN	15.01.2025	600 000 000.00	0.01 %	15.07.2020
BG 20 401 17215	BGN	27.03.2025	250 000 000.00	0.80 %	27.09.2020
BG 20 401 15219	BGN	22.04.2025	235 000 000.00	2.30 %	22.10.2020
BG 20 400 15211	BGN	14.07.2025	50 000 000.00	3.10 %	14.07.2020
BG 20 402 10218	EUR	29.09.2025	234 105 000.00	5.75 %	29.09.2020
левова равностойност			457 869 582.15		
BG 20 400 16219	BGN	27.07.2026	300 000 000.00	2.25 %	27.07.2020
BG 20 400 17217	BGN	25.07.2027	339 500 000.00	1.95 %	25.07.2020
BG 20 401 19211	BGN	21.12.2029	1 000 000 000.00	0.50 %	21.12.2020
BG 20 400 19213	BGN	21.06.2039	569 780 000.00	1.50 %	21.12.2020
<b>Общо в лева</b>			<b>5 956 754 932.15</b>		

**Забележка:** Левовата равностойност на ДЦК, деноминирани в чуждестранна валута, е изчислена на база на публикувания от БНБ обменен курс на чуждестранните валути към българския лев, валиден за 30.06.2020 г.

**ТЪРГУЕМИ ДЪРЖАВНИ ЦЕННИ КНИЖА, ЕМИТИРАНИ ОТ ПРАВИТЕЛСТВОТО НА ВЪНШНИТЕ ПАЗАРИ, В ОБРАЩЕНИЕ КЪМ 30 ЮНИ 2020 г.**

Номер на емисията	Вид на валутата	Дата на отпускане	Падеж на емисията	Общ обем на емисията (номинална стойност)	Лихвен процент	Предстоящо лихвено плащане
XS1083844503 - еврооблигации 10 г. левова равностойност	EUR	03.07.2014	03.09.2024	1,493,000,000.00 2,920,054,190.00	2.950	03.09.2020
XS1208855616 - глобални облигации 7 г. левова равностойност	EUR	26.03.2015	26.03.2022	1,250,000,000.00 2,444,787,500.00	2.000	26.03.2021
XS1208855889 - глобални облигации 12 г. левова равностойност	EUR	26.03.2015	26.03.2027	1,000,000,000.00 1,955,830,000.00	2.625	26.03.2021
XS1208856341 - глобални облигации 20 г. левова равностойност	EUR	26.03.2015	26.03.2035	900,000,000.00 1,760,247,000.00	3.125	26.03.2021
XS1382693452 - глобални облигации 7 г. левова равностойност	EUR	21.03.2016	21.03.2023	1,144,000,000.00 2,237,469,520.00	1.875	21.03.2021
XS1382696398 - глобални облигации 12 г. левова равностойност	EUR	21.03.2016	21.03.2028	850,000,000.00 1,662,455,500.00	3.000	21.03.2021
<b>Общо в левове</b>				<b>12,980,843,710.00</b>		

**Забележка:** Левовата равностойност на ДЦК е изчислена по официалния обменен курс на EUR към българския лев.

## ВТОРИЧЕН ПАЗАР НА ДЦК

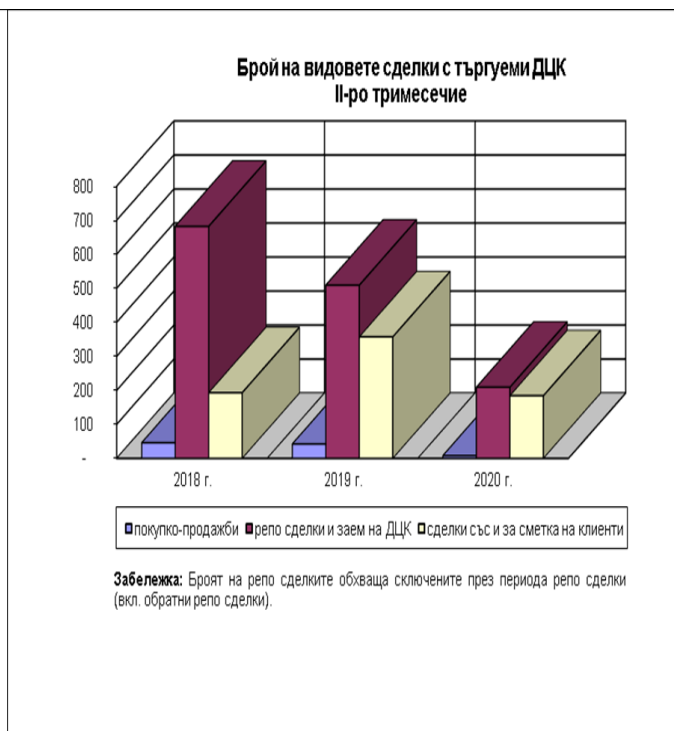
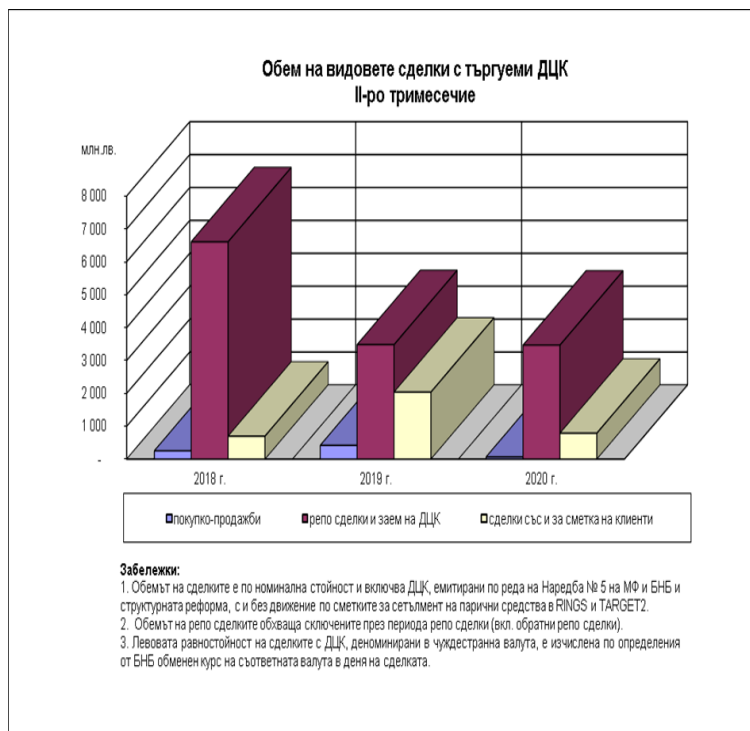

## Обем и структура на сделките с търгуеми ДЦК по срочност на емисиите - II тримесечие

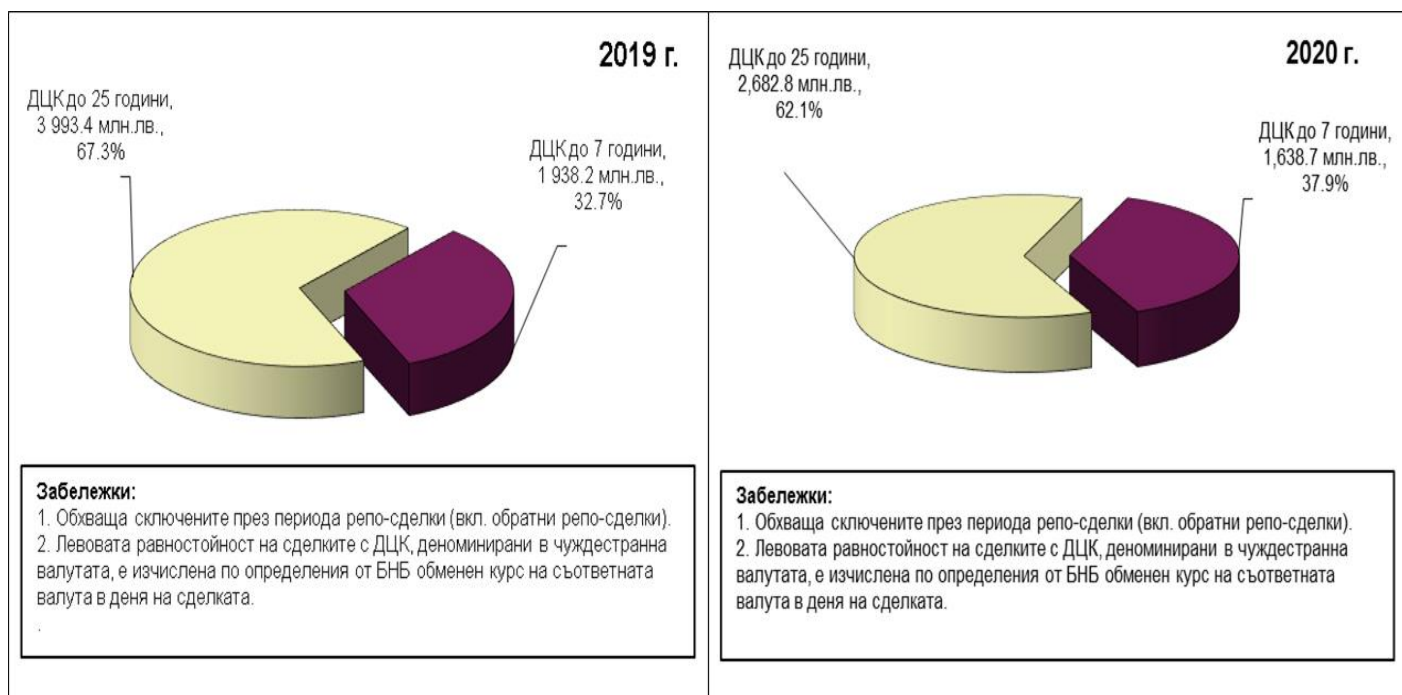

## Обем и структура на сделките с търгуеми ДЦК по валута на емисиите - II тримесечие

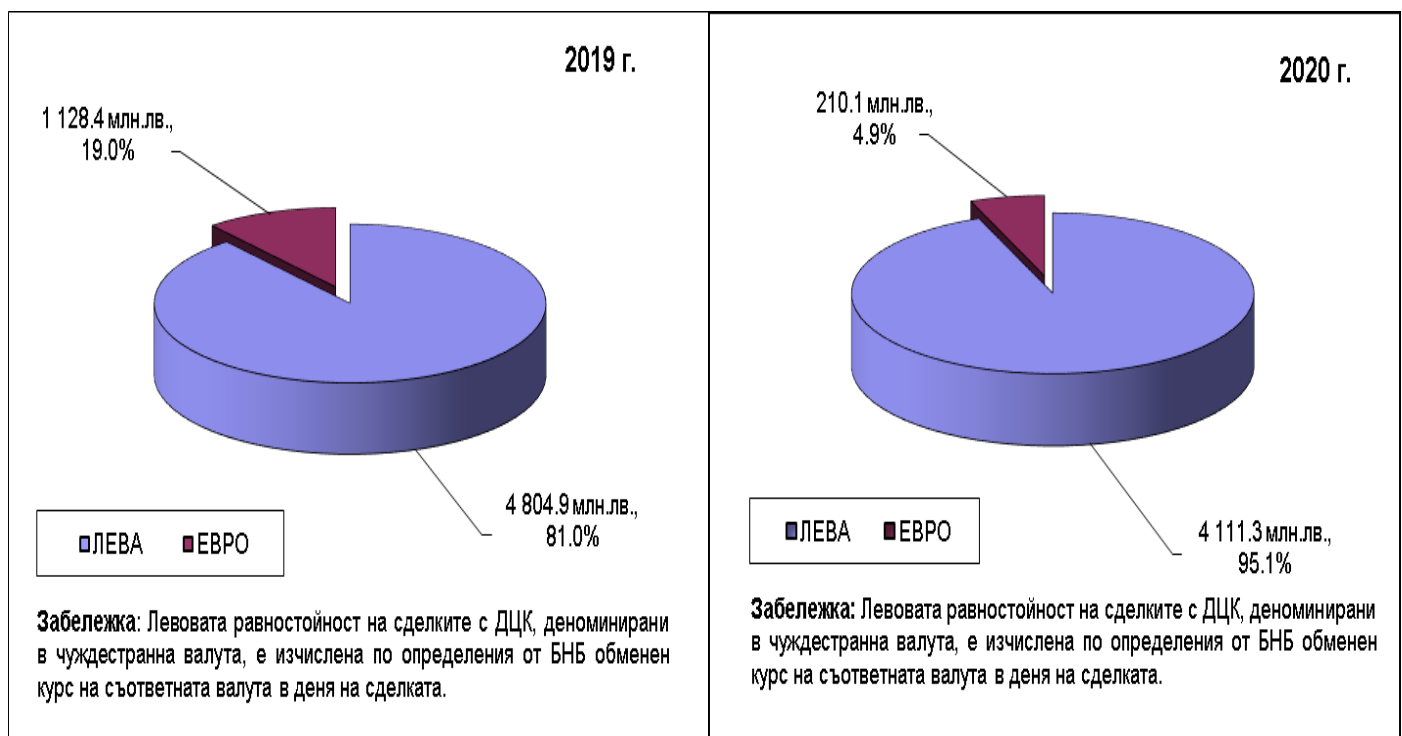

## Държатели на ДЦК

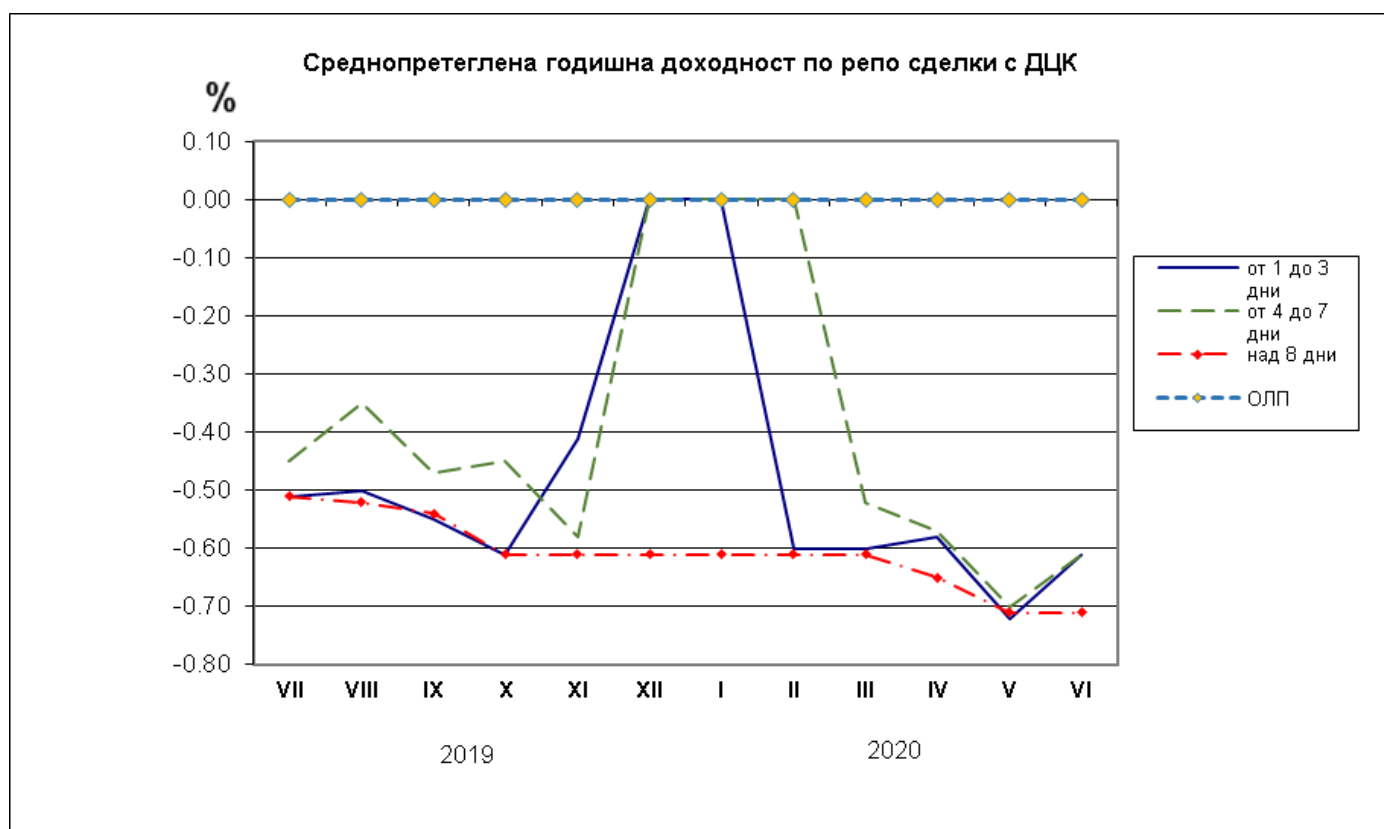
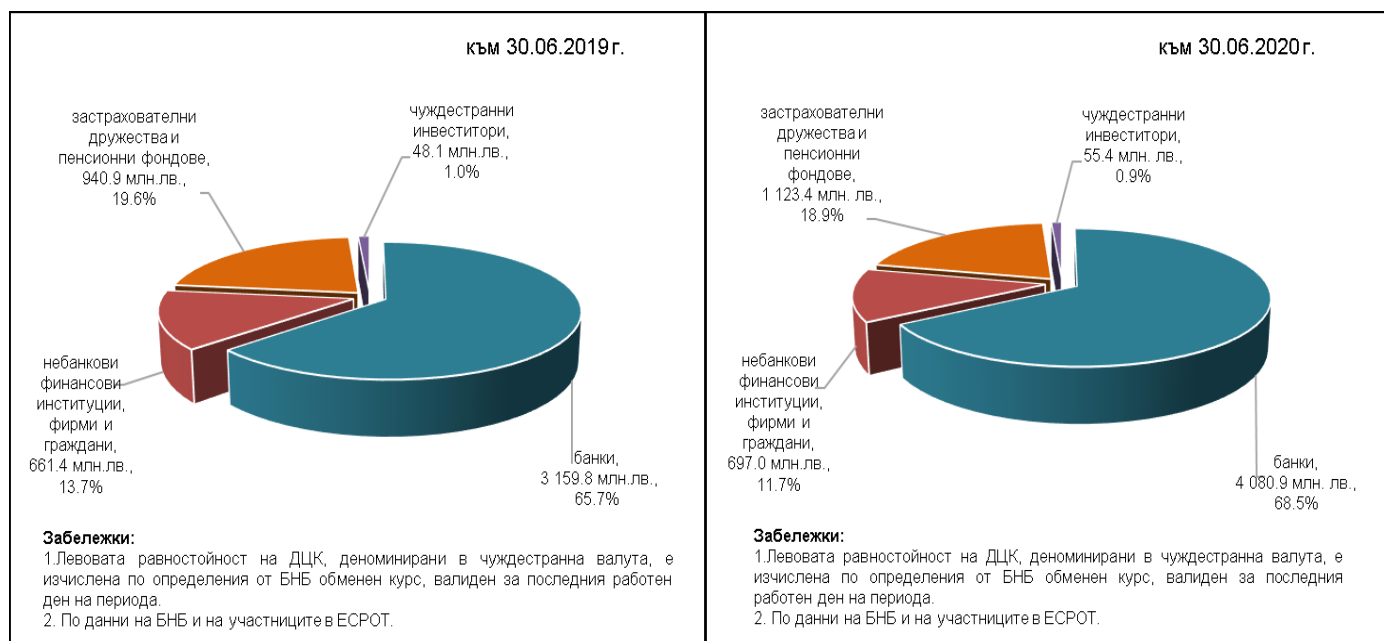

### ДЦК В ПОРТФЕЙЛА НА ЗАСТРАХОВАТЕЛНИ ДРУЖЕСТВА И ПЕНСИОННИ ФОНДОВЕ

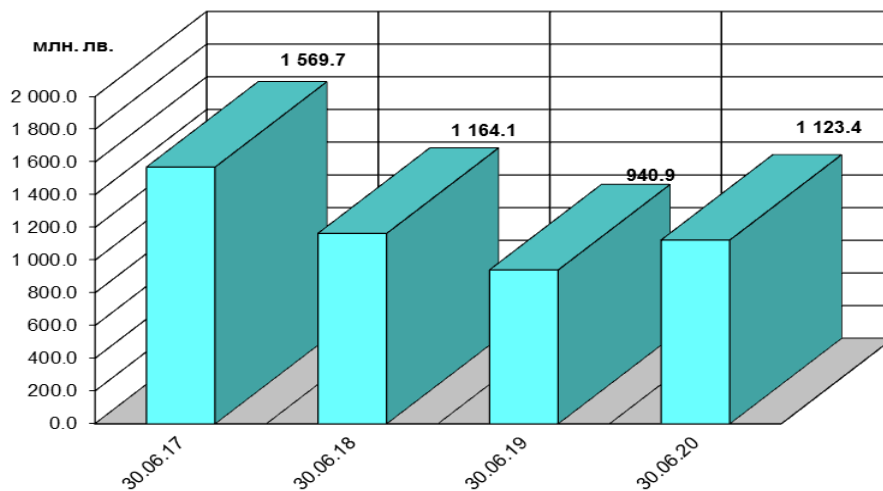

**Забележка:**

Левовата равностойност на ДЦК, деноминирани в чуждестранна валута, е изчислена по определения от БНБ обменен курс, валиден за последния работен ден на съответния период.

### ОБЕМ НА СКЛЮЧЕНИТЕ СДЕЛКИ С ДЦК НА ВТОРИЧНИЯ ПАЗАР И СДЕЛКИ С ЦЕННИ КНИЖА НА БЪЛГАРСКАТА ФОНДОВА БОРСА И ИЗВЪНБОРСОВИЯ ПАЗАР

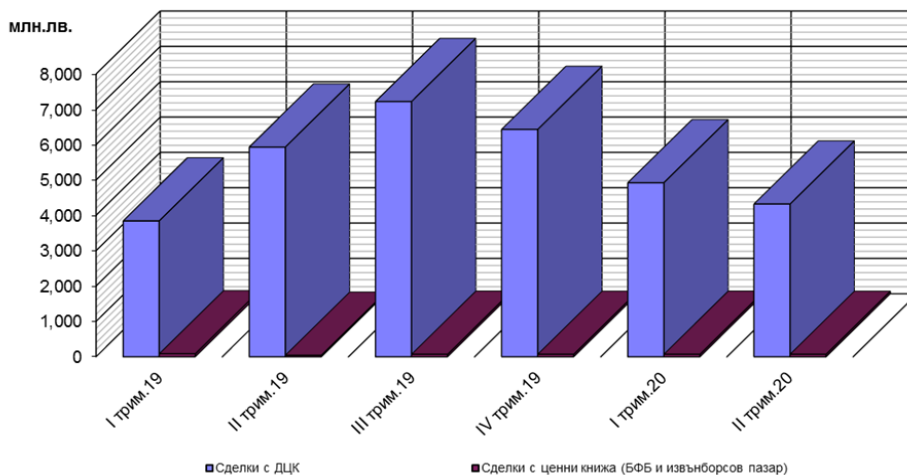

**Забележки:**

- Обемът на сделките с ДЦК включва покупко-продажбите, репо сделките (включително обратните репо сделки) и сделките със и за сметка на клиенти.
- Сделките с ДЦК, деноминирани в чуждестранна валута, са в левова равностойност по определения от БНБ обменен курс на съответната валута в деня сделката.
- Обемът на сделките, включително с ДЦК на БФБ и извънборсовия пазар, е по пазарна стойност.

Котировки купува и продава на 10 годишната емисия български еврооблигации XS1083844503, емитирана през 2014 г.

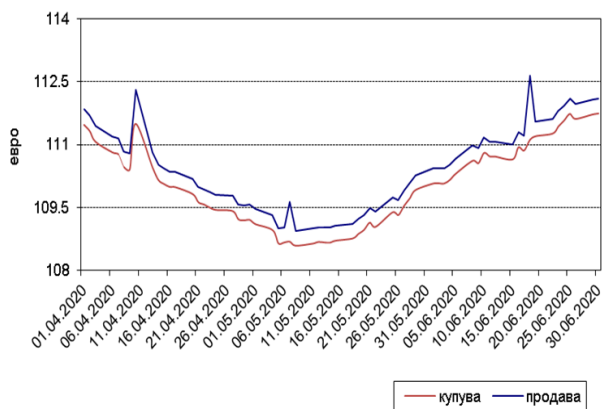

Котировки купува и продава на 20 годишната емисия български еврооблигации XS1208856341, емитирана през 2015 г.

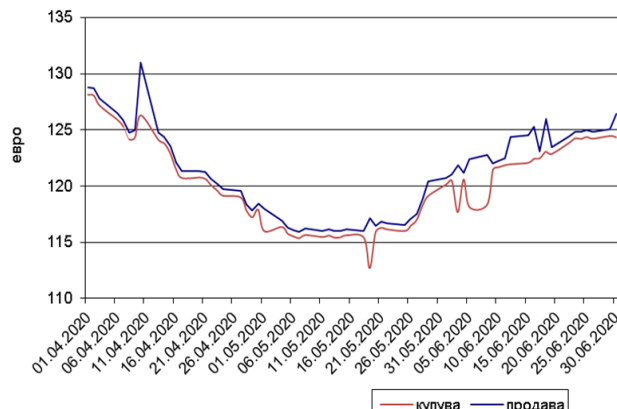

Котировки купува и продава на 7 годишните емисии български еврооблигации, емитирана през 2015 г. (XS1208855616) и през 2016 г. (XS1382693452)

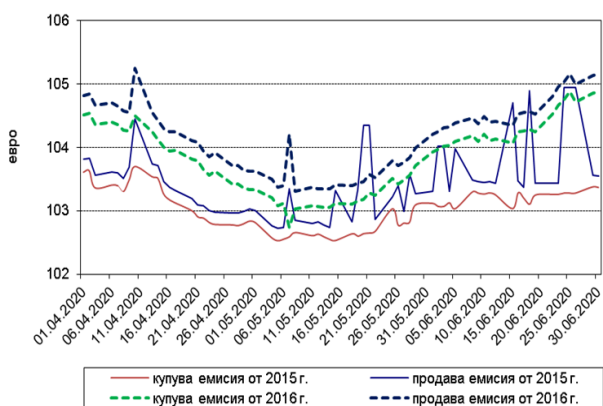

Котировки купува и продава на 12 годишните емисии български еврооблигации, емитирани през 2015 г. (XS1208855889) и 2016 г. (XS1382696398)

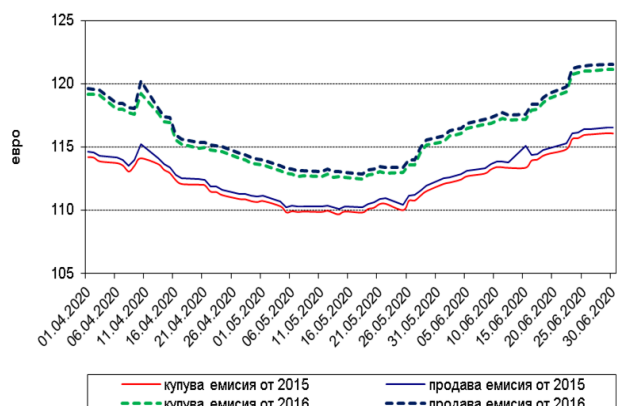

Доходност по 10 годишни бенчмаркови облигации юни 2019 г. - юни 2020 г.

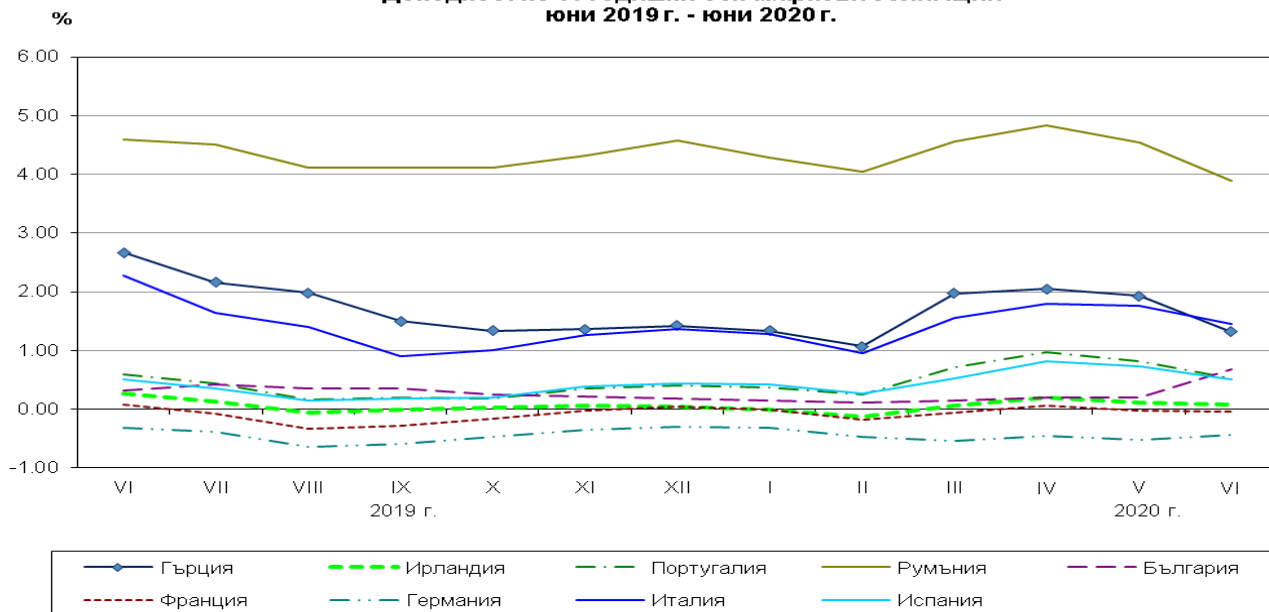

Източник: По данни на ЕЦБ.

## СПИСЪК

на участниците в електронната система за регистриране и обслужване  
на търговията с ДЦК (ЕСПОТ)

Код на участника	Наименование	SWIFT адрес	Първичен дилър*- участник в АДЦК	Поддепозитар
<i>Банки</i>				
0120	Инвестбанк АД	IORTBGSF	НЕ	ДА
0130	Общинска банка АД	SOMBBGSF	ДА	ДА
0145	ИНГ Банк Н.В. - клон София	INGBBGSF	НЕ	ДА
0150	Първа инвестиционна Банка АД	FINVBGSF	ДА	ДА
0155	Райфайзенбанк (България) ЕАД	RZBBBGSF	ДА	ДА
0160	Българо-американска кредитна банка АД	BGUSBGSF	НЕ	ДА
0200	Обединена българска банка АД	UBBSBGSF	ДА	ДА
0240	Търговска Банка Д АД	DEMIBGSF	НЕ	ДА
0250	Ситибанк Европа АД, клон България	CITBGSF	НЕ	ДА
0260	Токуда Банк АД	CREXBGSF	НЕ	ДА
0300	Банка ДСК АД	STSABGSF	ДА	ДА
0310	ТИ БИ АЙ Банк ЕАД	TBIBBGSF	НЕ	НЕ
0400	Експресбанк АД **	TTBBBG22	НЕ	ДА
0440	БНП Париба С.А.- клон София	BNPABGSX	НЕ	ДА
0470	Интернешънъл Асет Банк АД	IABGBGSF	НЕ	ДА
0545	Тексим Банк АД	TEXIBGSF	НЕ	ДА
0561	Алианц Банк България АД	BUINBGSF	ДА	ДА
0620	Българска банка за развитие АД	NASBBGSF	НЕ	ДА
0790	Централна кооперативна банка АД	CECBBGSF	ДА	ДА
0800	УниКредит Булбанк АД	UNCRBGSF	ДА	ДА
0920	Юробанк България АД	BPBIBGSF	ДА	ДА
2155	Райфайзен Банк Интернешънъл АД	RZBAATWW	НЕ	НЕ
<i>Централни депозитари на ценни книжа</i>				
2057	Клиърстрийм Бенкинг С.А. (ICSD)	CEDELULL	НЕ	ДА
9009	Централен Депозитар АД	CEDPBGFS	НЕ	ДА
<i>Други</i>				
1482	Министерство на финансите	-	НЕ	НЕ

\* За периода 01.01.2020 г. - 31.12.2020 г.

\*\* Считано от 30.04.2020 г. Експресбанк АД се преобразува чрез вливане в Банка ДСК АД



**ДЪРЖАВНИ ЦЕННИ КНИЖА, РЕАЛИЗИРАНИ ЧРЕЗ АУКЦИОНИ,  
НАМИРАЩИ СЕ В ОБРАЩЕНИЕ КЪМ 30.06.2020 г.**

**СЪКРОВИЩНИ ОБЛИГАЦИИ, ЕМИТИРАНИ В ЛЕВОВЕ**

ISIN/ ДАТА НА ЕМИСИЯТА	ДАТА НА ПЛАЩАНЕТО	ПАДЕЖ НА ЕМИСИЯТА	БРОЙ ДНИ	НОМИНАЛНА СТОЙНОСТ (ЛЕВА)			ФАКТИЧЕСКИ ПРЕВЕДЕНА СУМА ЛЕВА	ОТСТЪПКА ОТ НОМИНАЛА ЛЕВА	НАДБАВКА НАД НОМИНАЛА ЛЕВА	ЦЕНА НА 100 ЛВ. НОМИНАЛ (ЛЕВА)				ГОДИШНА ЛИХВА	СРЕДНА ГОДИШНА ДОХОДНОСТ (%)		ОЛП към датата на емисията (плащането) в %
				НА ПРЕДЛОЖЕНОТО КОЛИЧЕСТВО ОТ МФ	НА ДОПУСНАТИТЕ ДО УЧАСТИЕ В АУКЦИОНА ПОРЪЧКИ	НА ОДОБРЕНИТЕ ПОРЪЧКИ				СРЕДНА ЦЕНА НА ДОПУСНАТИТЕ ДО УЧАСТИЕ В АУКЦИОНА ПОРЪЧКИ	ЛИНИМАЛНА ЦЕНА НА ОДОБРЕНИ ПОРЪЧКИ	АКСИМАЛНА ЦЕНА НА ОДОБРЕНИ ПОРЪЧКИ	СРЕДНА ЦЕНА НА ОДОБРЕНИ ПОРЪЧКИ		НА ДОПУСНАТИТЕ ДО УЧАСТИЕ В АУКЦИОНА ПОРЪЧКИ	НА ОДОБРЕНИТЕ ПОРЪЧКИ	
*BG 20 300 17110/22.02.2017		22.02.2021	1,461	200,000,000.00	528,975,000.00	200,000,000.00							0.30%				
I отваряне	22.02.2017	22.02.2021		60,000,000.00	213,250,000.00	60,000,000.00	60,287,191.18	0.00	287,191.18	100.13	100.40	100.60	100.48	0.30%	0.27%	0.18%	0.00
II отваряне	26.04.2017	22.02.2021		60,000,000.00	149,350,000.00	60,000,000.00	60,474,000.01	0.00	444,000.00	100.43	100.66	100.92	100.74	0.30%	0.19%	0.11%	0.00
III отваряне	21.06.2017	22.02.2021		50,000,000.00	103,000,000.00	50,000,000.00	50,508,650.00	0.00	458,650.00	100.78	100.83	101.03	100.92	0.30%	0.09%	0.05%	0.00
IV отваряне	15.11.2017	22.02.2021		30,000,000.00	63,375,000.00	30,000,000.00	30,507,448.75	0.00	486,448.75	101.23	101.24	102.21	101.62	0.30%	-0.08%	-0.19%	0.00
<b>общо 4-годишни</b>				<b>200,000,000.00</b>	<b>528,975,000.00</b>	<b>200,000,000.00</b>	<b>201,777,289.94</b>	<b>0.00</b>	<b>1,676,289.93</b>								
*BG 20 300 20114/15.01.2020		15.01.2025	1,827	800,000,000.00	1,459,850,000.00	600,000,000.00							0.01%				
I отваряне	15.01.2020	15.01.2025		200,000,000.00	497,250,000.00	200,000,000.00	201,164,550.00	0.00	1,164,550.00	100.23	100.45	101.11	100.58	0.01%	-0.04%	-0.11%	0.00
II отваряне	12.02.2020	15.01.2025		200,000,000.00	341,000,000.00	200,000,000.00	201,476,755.05	0.00	1,475,225.00	100.53	100.59	101.39	100.74	0.01%	-0.10%	-0.14%	0.00
III отваряне	08.04.2020	15.01.2025		200,000,000.00	358,300,000.00	200,000,000.00	198,837,160.23	1,172,430.00	5,000.00	98.89	99.07	100.05	99.42	0.01%	0.24%	0.13%	0.00
IV отваряне <sup>1</sup>	29.04.2020	15.01.2025		200,000,000.00	263,300,000.00	0.00	-	-	-	97.45	-	-	-	0.01%	0.56%	-	0.00
<b>общо 5-годишни</b>				<b>800,000,000.00</b>	<b>1,459,850,000.00</b>	<b>600,000,000.00</b>	<b>601,478,465.28</b>	<b>1,172,430.00</b>	<b>2,644,775.00</b>								
<b>Общо средносрочни ДЦК</b>				<b>1,000,000,000.00</b>	<b>1,988,825,000.00</b>	<b>800,000,000.00</b>	<b>803,255,755.22</b>	<b>1,172,430.00</b>	<b>4,321,064.93</b>								
*BG 20 401 17215/27.09.2017		27.03.2025	2,738	250,000,000.00	612,650,000.00	250,000,000.00							0.80%				
I отваряне	27.09.2017	27.03.2025		85,000,000.00	286,400,000.00	85,000,000.00	85,669,700.01	0.00	669,700.01	99.48	100.36	101.68	100.79	0.80%	0.87%	0.69%	0.00
II отваряне	25.10.2017	27.03.2025		85,000,000.00	188,250,000.00	85,000,000.00	87,413,600.01	0.00	2,362,600.01	101.93	102.33	103.15	102.78	0.80%	0.53%	0.42%	0.00
III отваряне	06.12.2017	27.03.2025		80,000,000.00	138,000,000.00	80,000,000.00	82,678,479.99	0.00	2,558,479.98	102.70	102.88	104.13	103.20	0.80%	0.42%	0.36%	0.00
<b>общо 7-годишни и 6-месеца</b>				<b>250,000,000.00</b>	<b>612,650,000.00</b>	<b>250,000,000.00</b>	<b>255,761,780.01</b>	<b>0.00</b>	<b>5,590,780.00</b>								
*BG 20 401 15219/22.04.2015		22.04.2025	3,653	300,000,000.00	583,316,452.00	235,000,000.00							2.30%				
I отваряне	22.04.2015	22.04.2025		50,000,000.00	122,100,000.00	50,000,000.00	51,211,735.00	0.00	1,211,735.00	100.73	100.45	107.65	102.42	2.30%	2.23%	2.04%	0.01
II отваряне <sup>1</sup>	30.09.2015	22.04.2025		50,000,000.00	122,858,226.00	0.00	-	-	-	96.47	-	-	-	2.30%	2.74%	-	0.01
III отваряне	21.10.2015	22.04.2025		65,000,000.00	123,108,226.00	50,000,000.00	49,850,613.17	719,386.84	0.00	97.07	97.82	99.28	98.56	2.30%	2.67%	2.48%	0.01
IV отваряне	18.11.2015	22.04.2025		70,000,000.00	109,600,000.00	70,000,000.00	68,692,500.00	1,426,500.00	0.00	97.54	97.51	98.49	97.96	2.30%	2.61%	2.56%	0.01
V отваряне	09.12.2015	22.04.2025		65,000,000.00	105,650,000.00	65,000,000.00	65,063,370.00	162,050.00	30,420.00	99.00	98.76	100.19	99.80	2.30%	2.43%	2.34%	0.01
<b>общо 10-годишни</b>				<b>300,000,000.00</b>	<b>583,316,452.00</b>	<b>235,000,000.00</b>	<b>234,818,218.17</b>	<b>2,307,936.84</b>	<b>1,242,155.00</b>								

\* Емисия от отворен тип.

1. Министерството на финансите отхвърли всички постъпили поръчки за участие в проведените на 27.04.2020 г. и 28.09.2015 г. аукциони за продажба на ДЦК от отворен тип с дата на плащане 29.04.2020 г. и 30.09.2015 г.

Забележка: Доходността на съкровищните облигации се изчислява съгласно прилаганата от МФ методиката и възприетата от 01.01.2001г. лихвена конвенция (ACT/ACT), като се използва формулата ISMA - International Yield.



*BG 20 400 16 219/27.01.2016		27.07.2026	3,834	300,000,000.00	458,300,000.00	300,000,000.00									2.25%			
I отваряне	27.01.2016	27.07.2026		200,000,000.00	225,200,000.00	200,000,000.00	194,187,515.01	5,812,484.99	0.00	96.92	95.47	97.90	97.09	2.25%	2.60%	2.58%	0.01	
II отваряне	18.05.2016	27.07.2026		100,000,000.00	233,100,000.00	100,000,000.00	99,371,024.98	1,318,975.01	0.00	97.81	98.20	99.30	98.68	2.25%	2.51%	2.41%	0.00	
*BG 20 400 17 217/25.01.2017		25.07.2027	3,833	350,000,000.00	752,100,000.00	339,500,000.00								1.95%				
I отваряне	25.01.2017	25.07.2027		50,000,000.00	211,000,000.00	50,000,000.00	50,918,765.01	0.00	918,765.01	101.12	101.45	102.39	101.84	1.95%	1.84%	1.76%	0.00	
II отваряне	22.03.2017	25.07.2027		100,000,000.00	192,250,000.00	100,000,000.00	101,770,134.93	0.00	1,470,134.96	101.00	101.14	102.08	101.47	1.95%	1.85%	1.80%	0.00	
III отваряне	17.05.2017	25.07.2027		100,000,000.00	147,100,000.00	100,000,000.00	102,268,300.00	0.00	1,668,299.99	101.36	101.20	102.21	101.67	1.95%	1.81%	1.78%	0.00	
IV отваряне	19.07.2017	25.07.2027		100,000,000.00	201,750,000.00	89,500,000.00	93,017,324.94	0.00	2,684,974.94	101.67	102.76	103.23	103.00	1.95%	1.77%	1.63%	0.00	
*BG 20 401 19 211/21.06.2019		21.12.2029	3,836	1,000,000,000.00	1,757,430,000.00	1,000,000,000.00								0.50%				
I отваряне	21.06.2019	21.12.2029		200,000,000.00	472,030,000.00	200,000,000.00	201,883,169.96	0.00	1,883,169.96	99.60	100.00	101.66	100.94	0.50%	0.54%	0.41%	0.00	
II отваряне	31.07.2019	21.12.2029		200,000,000.00	305,750,000.00	200,000,000.00	203,778,820.01	0.00	3,678,820.00	101.29	100.81	102.56	101.84	0.50%	0.37%	0.32%	0.00	
III отваряне	29.01.2020	21.12.2029		200,000,000.00	463,150,000.00	200,000,000.00	207,361,100.00	0.00	7,261,100.00	103.03	103.45	103.86	103.63	0.50%	0.19%	0.13%	0.00	
IV отваряне	26.02.2020	21.12.2029		200,000,000.00	265,800,000.00	200,000,000.00	207,631,770.11	0.00	7,448,710.00	103.54	103.20	104.40	103.72	0.50%	0.14%	0.12%	0.00	
V отваряне	15.04.2020	21.12.2029		200,000,000.00	250,700,000.00	200,000,000.00	199,402,489.89	1,137,425.00	222,975.00	98.83	96.75	102.00	99.54	0.50%	0.63%	0.55%	0.00	
<b>общо 10-годишни и 6-месеца</b>				<b>3,400,000,000.00</b>	<b>7,501,379,400.00</b>	<b>3,360,510,000.00</b>	<b>3,422,731,138.25</b>	<b>39,786,918.03</b>	<b>82,986,634.22</b>									

\* Емисия от отворен тип.

2. Министерството на финансите отхвърли всички постъпили поръчки за участие в проведените на 25.05.2010 г. и 22.07.2013 г. аукциони за продажба на ДЦК от отворен тип с дата на плащане 27.05.2010 г. и 24.07.2013 г.

Забележка: Доходността на съкровищните облигации се изчислява съгласно прилаганата от МФ методиката и възприетата от 01.01.2001г. лихвена конвенция (ACT/ACT), като се използва формулата ISMA - International Yield.

**ДЪРЖАВНИ ЦЕННИ КНИЖА, РЕАЛИЗИРАНИ ЧРЕЗ АУКЦИОНИ,  
НАМИРАЩИ СЕ В ОБРАЩЕНИЕ КЪМ 30.06.2020 г.**

**СЪКРОВИЩНИ ОБЛИГАЦИИ, ЕМИТИРАНИ В ЛЕВОВЕ**

ISIN/ ДАТА НА ЕМИСИЯТА	ДАТА НА ПЛАЩАНЕТО	ПАДЕЖ НА ЕМИСИЯТА	БРОЙ ДНИ	НОМИНАЛНА СТОЙНОСТ (ЛЕВА)			ФАКТИЧЕСКИ ПРЕВЕДЕНА СУМА ЛЕВА	ОТСТЪПКА ОТ НОМИНАЛА ЛЕВА	НАДБАВКА НАД НОМИНАЛА ЛЕВА	ЦЕНА НА 100 ЛВ. НОМИНАЛ (ЛЕВА)				ГОДИШ- НА ЛИХВА	СРЕДНА ГОДИШНА ДОХОДНОСТ (%)		ОЛП към датата на емисията (плащане- то) в %
				НА ПРЕДЛОЖЕНОТО КОЛИЧЕСТВО ОТ МФ	НА ДОПУСНАТИТЕ ДО УЧАСТИЕ В АУКЦИОНА ПОРЪЧКИ	НА ОДОБРЕНИТЕ ПОРЪЧКИ				СРЕДНА ЦЕНА НА ДОПУСНАТИТЕ ДО УЧАСТИЕ В АУКЦИОНА ПОРЪЧКИ	ЛИНИМАЛНА ЦЕНА НА ОДОБРЕНИ ПОРЪЧКИ	АКСИМАЛНА ЦЕНА НА ОДОБРЕНИ ПОРЪЧКИ	СРЕДНА ЦЕНА НА ОДОБРЕНИ ПОРЪЧКИ		НА ДОПУСНАТИТЕ ДО УЧАСТИЕ В АУКЦИОНА ПОРЪЧКИ	НА ОДОБРЕНИТЕ ПОРЪЧКИ	
*BG 20 400 19 213/21.06.2019		21.06.2039	7,305	695,000,000.00	907,461,921.00	569,780,000.00								1.50%			
I отваряне	21.06.2019	21.06.2039		200,000,000.00	248,281,921.00	100,600,000.00	99,049,680.00	1,550,320.00	0.00	94.10	96.95	100.00	98.46	1.50%	1.86%	1.60%	0.00
II отваряне	24.07.2019	21.06.2039		200,000,000.00	282,730,000.00	200,000,000.00	199,816,401.00	906,699.00	443,100.00	98.08	97.55	102.08	99.77	1.50%	1.62%	1.52%	0.00
III отваряне	28.08.2019	21.06.2039		200,000,000.00	244,200,000.00	200,000,000.00	203,314,845.00	5,635.00	2,760,480.00	100.54	98.81	104.91	101.38	1.50%	1.47%	1.42%	0.00
IV отваряне	09.10.2019	21.06.2039		95,000,000.00	132,250,000.00	69,180,000.00	71,019,438.00	0.00	1,528,128.00	100.86	101.50	104.35	102.21	1.50%	1.45%	1.38%	0.00
<b>общо 20-годишни</b>				<b>695,000,000.00</b>	<b>907,461,921.00</b>	<b>569,780,000.00</b>	<b>573,200,364.00</b>	<b>2,462,654.00</b>	<b>4,731,708.00</b>								
<b>общо дългосрочни ДЦК</b>				<b>4,645,000,000.00</b>	<b>9,604,807,773.00</b>	<b>4,415,290,000.00</b>	<b>4,486,511,500.43</b>	<b>44,557,508.87</b>	<b>94,551,277.22</b>								
<b>Общо ДЦК, реализирани чрез аукциони в лева</b>				<b>5,645,000,000.00</b>	<b>11,593,632,773.00</b>	<b>5,215,290,000.00</b>	<b>5,289,767,255.65</b>	<b>45,729,938.87</b>	<b>98,872,342.15</b>								

\* Емисия от отворен тип.

Забележка: Доходността на съкровищните облигации се изчислява съгласно прилаганата от МФ методиката и възприетата от 01.01.2001г. лихвена конвенция (ACT/ACT), като се използва формулата ISMA - International Yield.

**ДЪРЖАВНИ ЦЕННИ КНИЖА, РЕАЛИЗИРАНИ ЧРЕЗ АУКЦИОНИ,  
НАМИРАЩИ СЕ В ОБРАЩЕНИЕ КЪМ 30.06.2020 г.**

**СЪКРОВИЩНИ ОБЛИГАЦИИ, ЕМИТИРАНИ В ЕВРО**

ISIN/ ДАТА НА ЕМИСИЯТА	ДАТА НА ПЛАЩАНЕТО	ПАДЕЖ НА ЕМИСИЯТА	БРОЙ ДНИ	НОМИНАЛНА СТОЙНОСТ (ЕВРО)			ФАКТИЧЕСКИ ПРЕВЕДЕНА СУМА ЕВРО	ОТСТЪПКА ОТ НОМИНАЛА ЕВРО	НАДБАВКА НАД НОМИНАЛА ЕВРО	ЦЕНА НА 100 ЕВРО НОМИНАЛ (ЕВРО)				ГОДИ НА ЛИХВА	СРЕДНА ГОДИШНА ДОХОДНОСТ (%)		ОЛП към датата на емисията (плащане- то) в %
				НА ПРЕДЛОЖЕНОТО КОЛИЧЕСТВО ОТ МФ	НА ДОПУСНАТИТЕ ДО УЧАСТИЕ В АУКЦИОНА ПОРЪЧКИ	НА ОДОБРЕНИТЕ ПОРЪЧКИ				СРЕДНА ЦЕНА НА ДОПУСНАТИТЕ ДО УЧАСТИЕ В АУКЦИОНА ПОРЪЧКИ	МИНИМАЛНА ЦЕНА НА ДОПУСНАТИТЕ ПОРЪЧКИ	МАКСИМАЛНА ЦЕНА НА ОДОБРЕНИ ПОРЪЧКИ	СРЕДНА ЦЕНА НА ОДОБРЕНИ ПОРЪЧКИ		НА ДОПУСНАТИТЕ ДО УЧАСТИЕ В АУКЦИОНА ПОРЪЧКИ	НА ОДОБРЕНИТЕ ПОРЪЧКИ	
*BG 20 401 14212/12.02.2014		12.02.2021	2,557	145,000,000.00	411,270,000.00	145,000,000.00								3.00%			
I отваряне	12.02.2014	12.02.2021		25,000,000.00	66,350,000.00	25,000,000.00	25,092,055.00	0.00	92,055.00	99.96	100.21	100.63	100.37	3.00%	3.03%	2.97%	0.04
II отваряне	30.04.2014	12.02.2021		25,000,000.00	63,830,000.00	25,000,000.00	25,929,935.02	0.00	772,435.01	102.66	102.97	103.31	103.09	3.00%	2.59%	2.52%	0.04
III отваряне	28.05.2014	12.02.2021		25,000,000.00	77,175,000.00	25,000,000.00	26,384,830.02	0.00	1,169,830.01	104.04	104.40	105.26	104.68	3.00%	2.36%	2.26%	0.05
IV отваряне	25.09.2014	12.02.2021		35,000,000.00	93,790,000.00	35,000,000.00	36,809,050.00	0.00	1,683,050.02	104.14	104.62	105.04	104.81	3.00%	2.32%	2.20%	0.04
V отваряне	26.11.2014	12.02.2021		35,000,000.00	110,125,000.00	35,000,000.00	36,785,397.51	0.00	1,480,897.51	103.74	104.03	104.44	104.23	3.00%	2.37%	2.28%	0.02
<b>общо 7-годишни</b>				<b>145,000,000.00</b>	<b>411,270,000.00</b>	<b>145,000,000.00</b>	<b>151,001,267.55</b>	<b>0.00</b>	<b>5,198,267.55</b>								
*BG 20 402 10218/29.09.2010		29.09.2025	5,479	45,000,000.00	311,355,000.00	234,105,000.00								5.75%			
I отваряне	29.09.2010	29.09.2025		45,000,000.00	311,355,000.00	234,105,000.00	220,614,369.00	13,490,631.00	0.00	93.24	92.89	97.57	94.24	5.75%	6.56%	6.45%	0.17
<b>общо 15-годишни</b>				<b>45,000,000.00</b>	<b>311,355,000.00</b>	<b>234,105,000.00</b>	<b>220,614,369.00</b>	<b>13,490,631.00</b>	<b>0.00</b>								
<b>Общо дългосрочни ДЦК</b>				<b>190,000,000.00</b>	<b>722,625,000.00</b>	<b>379,105,000.00</b>	<b>371,615,636.55</b>	<b>13,490,631.00</b>	<b>5,198,267.55</b>								
<b>Общо ДЦК, реализирани чрез аукциони в ЕВРО</b>				<b>190,000,000.00</b>	<b>722,625,000.00</b>	<b>379,105,000.00</b>	<b>371,615,636.55</b>	<b>13,490,631.00</b>	<b>5,198,267.55</b>								

\* Емисия от отворен тип.

Забележка: Доходността на съкровищните облигации се изчислява съгласно прилаганата от МФ методиката и възприетата от 01.01.2001г. лихвена конвенция (ACT/ACT), като се използва формулата ISMA - International Yield.