



Пазар на държавни ценни книжа

Първичен пазар на ДЦК

ЕМИСИИ ПРЕЗ НОЕМВРИ

| Дата на аукциона | 04.11.2002 | 11.11.2002 | 18.11.2002 |
|------------------|-----------------------------|--------------------------------|--------------------------------|
| Видове ДЦК | Съкровищни бонове 3-месечни | Съкровищни облигации 5-годишни | Съкровищни облигации 7-годишни |
| Дата на плащане | 06.11.2002 | 13.11.2002 | 20.11.2002 |

АУКЦИОНИ ПРЕЗ ОКТОМВРИ – СЪКРОВИЩНИ ОБЛИГАЦИИ

| | 5-годишни* | 7-годишни* | 3-годишни* |
|---|-------------------|-------------------|-------------------|
| Лихвен купон (%) | 6.50 | 7.00 | 5.75 |
| Дата на емисия | 10.07.2002 | 17.07.2002 | 31.07.2002 |
| Падеж | 10.07.2007 | 17.07.2009 | 31.07.2005 |
| Дата на аукциона | 07.10.2002 | 14.10.2002 | 28.10.2002 |
| Дата на плащане | 09.10.2002 | 16.10.2002 | 30.10.2002 |
| Заявено количество за аукциона (хил. лв.) | 49 950.00 | 48 880.30 | 44 150.00 |
| Одобрено количество (хил. лв.) | 25 000.00 | 20 000.00 | 25 000.00 |
| Минимална цена на 100 лв. номинал | 98.27 | 96.35 | 98.47 |
| Средна цена на 100 лв. номинал | 98.78 | 96.63 | 98.67 |
| Средна годишна доходност (%) | 6.79 | 7.63 | 6.24 |

* Емисия от отворен тип, чийто общ обем не е реализиран изцяло.

Проведени аукциони за продажба на петгодишни съкровищни облигации

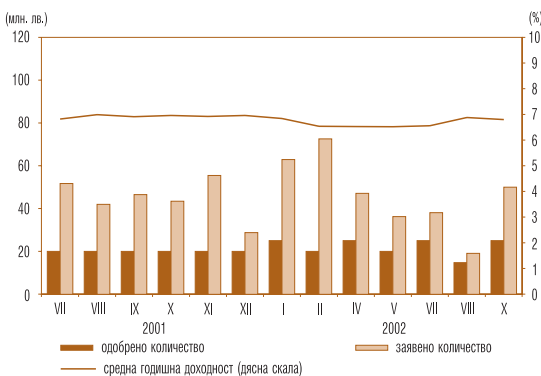

Проведени аукциони за продажба на тримесечни съкровищни бонове

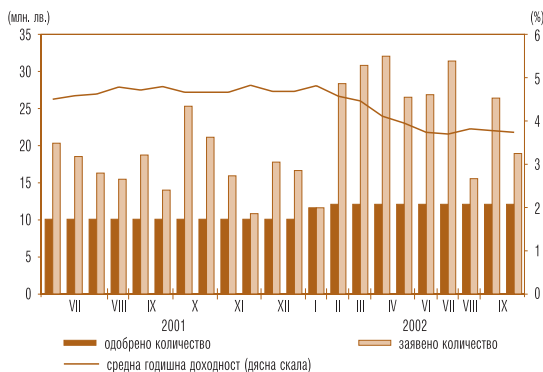

Инвестиции в целеви емисии ДЦК, предназначени за продажба на физически лица

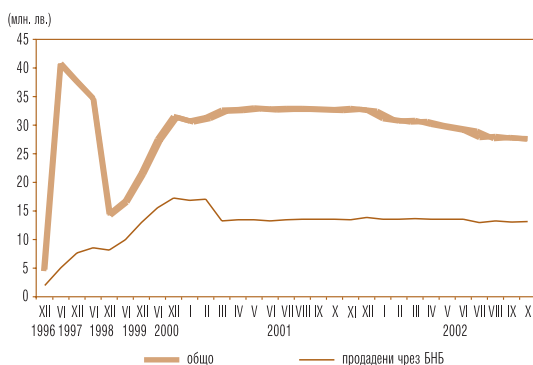

Дълг по държавни ценни книжа, емитирани от правителството на вътрешния пазар

(номинална стойност в хил. лв.)

| Структура на дълга | Дълг по ДЦК, емитирани за финансиране на бюджетния дефицит | | Дълг по ДЦК, емитирани за структурната реформа | Размер на дълга |
|--------------------|--|---|--|-----------------|
| | общо | в т. ч. облигации с целево предназначение за физически лица | | |
| 1997 | 850 198 | 86 632 | 1 971 829 | 2 822 027 |
| 1998 | 784 959 | 15 338 | 1 512 287 | 2 297 246 |
| 1999 | 881 799 | 21 546 | 1 191 928 | 2 073 727 |
| 2000 | 961 132 | 31 411 | 811 162 | 1 772 294 |
| 2001 | 1 084 703 | 32 513 | 776 601 | 1 861 304 |
| Октомври 2002 | 1 383 275 | 27 515 | 669 943 | 2 053 218 |

Забележки: 1. Левовата равностойност на ДЦК, деноминирани във валута, е изчислена по определения от БНБ обменен курс, валиден за последния работен ден на съответния период.
2. В справката не са включени ДЦК по сметка на МФ.

Вторичен пазар на ДЦК

Търгуеми държавни ценни книжа, емитирани от правителството на вътрешния пазар,
в обращение към 31 октомври 2002 г.

| Номер на емисията | Вид на валутата | Падж на емисията | Общ обем на емисията (номинална стойност) | Лихвен процент | Предстоящо лихвено плащане | ДЦК, притежавани от чуждестранни инвеститори |
|------------------------------|-----------------------------------|------------------|---|----------------|----------------------------|--|
| BG 30 109 02008 | BGN | 07.11.2002 | 12 000 000.00 | - | - | - |
| BG 30 124 01009 | BGN | 14.11.2002 | 20 000 000.00 | - | - | - |
| BG 30 110 02006 | BGN | 04.12.2002 | 12 000 000.00 | - | - | - |
| BG 30 112 02002 | BGN | 02.01.2003 | 12 000 000.00 | - | - | - |
| BG 20 300 01114 | BGN | 10.01.2003 | 50 000 000.00 | 6.50 | 10.01.2003 | - |
| BG 20 301 00114 | BGN | 05.02.2003 | 50 000 000.00 | 9.00 | 05.02.2003 | - |
| BG 30 103 02001 | BGN | 27.03.2003 | 20 000 000.00 | - | - | - |
| BG 20 302 01110 | BGN | 11.04.2003 | 50 000 000.00 | 6.50 | 11.04.2003 | - |
| BG 20 305 00115 | BGN | 16.04.2003 | 30 000 000.00 | 8.00 | 16.04.2003 | 100.00 |
| BG 20 307 98115 | BGN | 24.04.2003 | 1 000 000.00 | 8.00 | 24.04.2003 | - |
| BG 20 309 98111 | BGN | 22.05.2003 | 2 000 000.00 | 8.00 | 21.11.2002 | - |
| BG 20 402 96225 | BGN | 25.05.2003 | 857 142.00 | ОЛП | 27.11.2002 | - |
| BG 20 403 96223 | BGN | 01.06.2003 | 905 531.00 | ОЛП | 04.12.2002 | - |
| BG 20 405 96228 | BGN | 19.06.2003 | 113 296.00 | ОЛП | 19.12.2002 | - |
| BG 20 311 98117 | BGN | 26.06.2003 | 2 000 000.00 | 7.00 | 26.12.2002 | - |
| BG 30 107 02002 | BGN | 26.06.2003 | 20 000 000.00 | - | - | - |
| BG 20 304 01116 | BGN | 11.07.2003 | 50 000 000.00 | 6.00 | 11.01.2003 | - |
| BG 20 307 00111 | BGN | 16.07.2003 | 30 000 000.00 | 8.00 | 15.01.2003 | - |
| BG 30 111 02004 | BGN | 25.09.2003 | 20 000 000.00 | - | - | - |
| BG 20 306 01111 | BGN | 10.10.2003 | 50 000 000.00 | 6.00 | 10.04.2003 | - |
| BG 20 310 00115 | BGN | 15.10.2003 | 30 000 000.00 | 7.50 | 16.04.2003 | - |
| BG 20 306 99115 | BGN | 24.03.2004 | 2 000 000.00 | 9.00 | 26.03.2003 | - |
| BG 20 309 99119 | BGN | 22.04.2004 | 1 190 000.00 | 9.00 | 24.04.2003 | - |
| BG 20 443 97227 | BGN | 09.08.2004 | 8 451 939.00 | ОЛП | 10.02.2003 | - |
| BG 20 473 97224 | BGN | 13.10.2004 | 932 209.00 | ОЛП | 16.04.2003 | - |
| BG 20 475 97229 | BGN | 13.10.2004 | 3 037 248.00 | ОЛП | 16.04.2003 | - |
| BG 20 476 97227 | BGN | 27.10.2004 | 4 139 911.00 | ОЛП | 30.04.2003 | - |
| BG 20 301 02110 | BGN | 13.03.2005 | 50 000 000.00 | 6.50 | 13.03.2003 | - |
| BG 20 303 02116 ¹ | BGN | 31.07.2005 | 41 900 000.00 | 5.75 | 31.01.2003 | - |
| BG 20 304 02114 ¹ | BGN | 11.09.2005 | 25 000 000.00 | 6.00 | 11.03.2003 | - |
| BG 20 309 00117 | BGN | 05.10.2005 | 40 000 000.00 | 9.00 | 09.04.2003 | - |
| BG 20 301 01112 | BGN | 24.01.2006 | 60 000 000.00 | 9.00 | 24.01.2003 | - |
| BG 20 303 01118 | BGN | 25.04.2006 | 60 000 000.00 | 8.00 | 25.04.2003 | - |
| BG 20 305 01113 | BGN | 25.07.2006 | 60 000 000.00 | 7.00 | 25.01.2003 | - |
| BG 20 307 01119 | BGN | 24.10.2006 | 60 000 000.00 | 7.00 | 24.04.2003 | - |
| BG 20 300 02112 | BGN | 09.01.2007 | 90 000 000.00 | 7.00 | 09.01.2003 | - |
| BG 20 302 02118 ¹ | BGN | 10.07.2007 | 64 750 000.00 | 6.50 | 10.01.2003 | - |
| BG 20 400 01211 | BGN | 31.10.2008 | 30 000 000.00 | 7.50 | 30.04.2003 | - |
| BG 20 400 02219 | BGN | 16.01.2009 | 80 000 000.00 | 7.50 | 16.01.2003 | - |
| BG 20 401 02217 | BGN | 20.05.2009 | 90 000 000.00 | 7.00 | 20.11.2002 | - |
| BG 20 403 02213 ¹ | BGN | 17.07.2009 | 55 000 000.00 | 7.00 | 17.01.2003 | - |
| BG 20 001 92224 | BGN | 01.01.2011 | 2 476 560.01 | ОЛП+1 | 01.01.2003 | - |
| BG 20 402 02215 | BGN | 17.04.2012 | 84 920 000.00 | 7.50 | 17.04.2003 | - |
| BG 20 099 93226 | BGN | 01.07.2017 | 1 907 749.04 | ОЛП | 01.01.2003 | - |
| BG 20 098 93228 | BGN | 01.10.2018 | 6 904 344.77 | ОЛП | 01.04.2003 | - |
| BG 20 096 93222 | BGN | 01.12.2018 | 785 475.06 | ОЛП | 01.12.2002 | - |
| BG 20 097 94228 | USD | 01.01.2019 | 197 550 269.86 | LIBOR | 01.01.2003 | 4 711 590.87 |
| | левава равностойност ² | | 391 702 675.08 | | | 9 342 142.38 |
| BG 20 400 99223 | EUR | 01.01.2019 | 126 661 982.59 | EURIBOR | 01.01.2003 | 35 236 426.01 |
| | левава равностойност ² | | 247 729 305.41 | | | 68 916 459.08 |
| общо в лева | | | 2 025 703 385.37 | | | 78 258 701.46 |

¹ Емисия от отворен тип, чийто общ обем не е реализиран изцяло.

² Левовата равностойност на ДЦК, деноминирани във валута, е изчислена по определения от БНБ обменен курс, валиден за 31 октомври 2002 г.

ДЦК, емитирани от правителството на външните пазари към 31 октомври 2002 г.

| Ценни книжа | Лихвен процент | Дата на падежа | Следващо лихвено плащане | Брой лихвени плащания в годината | Номинална стойност на дълта равностойност в | | |
|---|----------------|----------------|--------------------------|----------------------------------|---|---------------|---------------|
| | | | | | млн. евро | млн. лв. | млн. щ. д. |
| № на емисията XS0138976385 еврооблигации (250 млн. евро) | 7.25 | 01.03.2007 | 01.03.2003 | 1 | 250.0 | 489.0 | 246.5 |
| № на емисията XS0145624432 глобални облигации в евро (835.5 млн. евро) | 7.50 | 15.01.2013 | 15.01.2003 | 1 | 835.5 | 1634.0 | 824.1 |
| № на емисията XS0145623624 глобални облигации в щатски долари (1270.6 млн. щ. д.) | 8.25 | 15.01.2015 | 15.01.2003 | 2 | 1288.1 | 2519.2 | 1270.6 |
| ОБЩ РАЗМЕР | | | | | 2373.6 | 4642.2 | 2341.3 |

Забележка: Равностойността в щатски долари и в левове е изчислена по определения от БНБ обменен курс, валиден за 31 октомври 2002 г.

Размер и структура на блокираните ДЦК

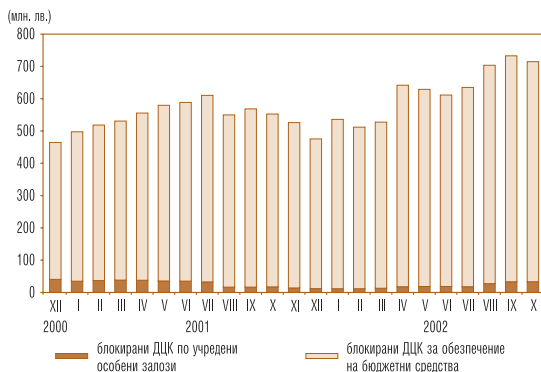

Забележка: Левовата равностойност на ДЦК, деноминирани във валута, е изчислена по определения от БНБ обменен курс, валиден за последния работен ден на съответния период.

Вторичен пазар на ДЦК

Обем на видовете сделки с търгуеми ДЦК

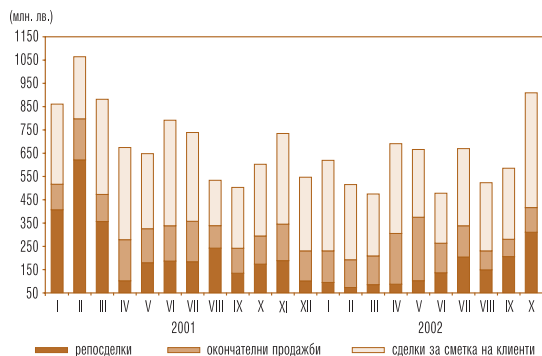

- Забележки:**
1. Включена е сумата на одобрените поръчки за участие в аукционите на ДЦК за сметка на нетървични дилъри и на фирми и граждани.
 2. Обемът на репосделките включва обратните репосделки и тези, сключени през текущия ден.
 3. Сделките с ДЦК, деноминирани във валута, са в левова равностойност по определения от БНБ обменен курс на съответната валута в деня на сделката.

Структура по срочност на сделките на междубанковия пазар на ДЦК

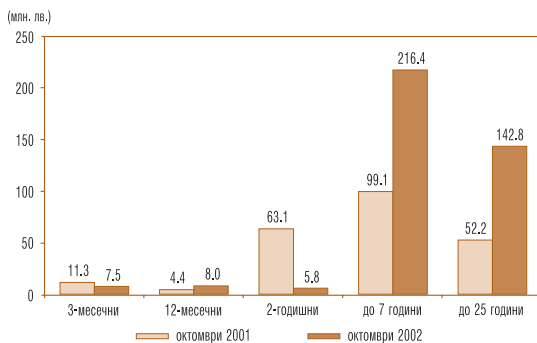

- Забележка:** Сделките с ДЦК, деноминирани във валута, са в левова равностойност по определения от БНБ обменен курс, валиден за последния работен ден на съответния период.

Обем на видовете сделки с ДЦК, емитирани за финансиране на бюджетния дефицит, сключени през октомври

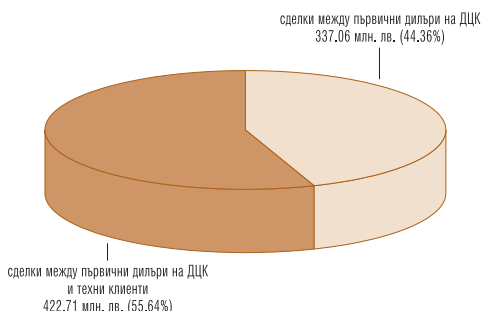

Държатели на ДЦК, емитирани за финансиране на бюджетния дефицит към 31 октомври 2002 г.

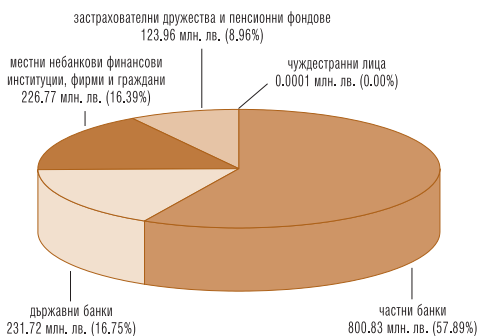

- Забележки:**
1. Включени са блокираните от държателите ДЦК.
 2. Включени са целеви емисии, предназначени за граждани.
 3. Данните са предварителни.

Обем на видовете сделки с деноминирани в чуждестранна валута ДЦК, емитирани за структурната реформа, сключени през октомври

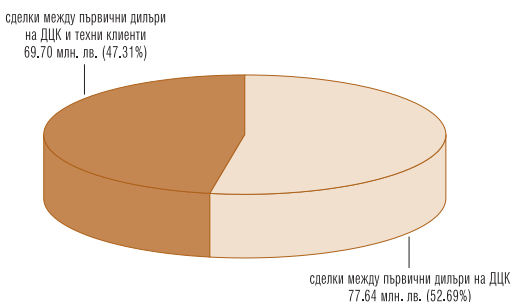

Държатели на ДЦК, деноминирани в чуждестранна валута, емитирани за структурната реформа към 31 октомври 2002 г.

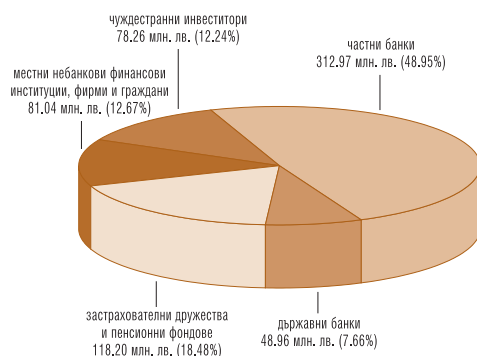

- Забележка:** Сделките с ДЦК, деноминирани във валута, са в левова равностойност по определения от БНБ обменен курс на съответната валута в деня на сделката.

- Забележки:**
1. Включени са блокираните от държателите ДЦК.
 2. Левова равностойност е изчислена по определения от БНБ обменен курс, валиден за 31 октомври 2002 г.
 3. Данните са предварителни.

Вторичен пазар на ДЦК

Обем и доходност на депозитите на междубанковия пазар и репосделките с ДЦК

(хил. лв.)

| | | 1 ден | | от 2 до 3 дена | | от 4 до 7 дена | | от 8 до 30 дена | | над 30 дена | | Общо |
|----------------|------------|-----------|-------|----------------|-------|----------------|-------|-----------------|-------|-------------|-------|-----------|
| | | обем | доход | обем | доход | обем | доход | обем | доход | обем | доход | |
| 01.10.2002 | Депозити | 64 300 | 5.21 | | | 1 780 | 5.03 | | | | | 66 080 |
| | Репосделки | 5 155 | 7.10 | 1 759 | 4.06 | 200 | 4.56 | | | | | 7 114 |
| 02.10.2002 | Депозити | 61 300 | 5.11 | | | 975 | 5.75 | | | | | 62 275 |
| | Репосделки | 6 129 | 7.13 | | | 3 143 | 4.91 | | | | | 9 272 |
| 03.10.2002 | Депозити | 84 850 | 5.10 | | | 500 | 5.20 | | | | | 85 350 |
| | Репосделки | 5 256 | 5.76 | | | 1 316 | 4.27 | | | | | 6 572 |
| 04.10.2002 | Депозити | | | 43 650 | 2.55 | 1 300 | 4.82 | | | | | 44 950 |
| | Репосделки | | | 4 600 | 2.87 | 4 482 | 2.72 | | | | | 9 082 |
| 07.10.2002 | Депозити | 55 550 | 1.81 | 200 | 2.60 | | | | | 1 000 | 5.25 | 56 750 |
| | Репосделки | 2 600 | 1.90 | 954 | 1.83 | 500 | 3.55 | 2 500 | 5.07 | | | 6 554 |
| 08.10.2002 | Депозити | 59 400 | 2.28 | 780 | 4.00 | 200 | 5.00 | | | 1 000 | 4.00 | 61 380 |
| | Репосделки | 200 | 1.93 | 2 145 | 4.06 | 198 | 4.82 | 4 150 | 5.41 | 3 129 | 5.58 | 9 822 |
| 09.10.2002 | Депозити | 73 900 | 3.19 | | | 3 975 | 4.43 | | | 2 000 | 6.00 | 79 875 |
| | Репосделки | 4 600 | 3.04 | 440 | 5.07 | 2 020 | 4.97 | 1 604 | 4.13 | | | 8 664 |
| 10.10.2002 | Депозити | 49 100 | 2.88 | | | 4 000 | 4.94 | | | | | 53 100 |
| | Репосделки | 3 500 | 3.59 | | | 1 688 | 4.91 | 640 | 3.55 | | | 5 828 |
| 11.10.2002 | Депозити | | | 43 600 | 3.16 | 3 488 | 5.19 | 1 000 | 5.50 | 1 000 | 5.70 | 49 088 |
| | Репосделки | | | | | 5 631 | 5.87 | | | | | 5 631 |
| 14.10.2002 | Депозити | 44 253 | 3.12 | 1 390 | 4.89 | | | | | | | 45 643 |
| | Репосделки | 2 000 | 3.04 | 1 609 | 5.07 | | | | | | | 3 609 |
| 15.10.2002 | Депозити | 50 143 | 3.80 | | | 1 000 | 5.25 | 200 | 5.50 | | | 51 343 |
| | Репосделки | 2 200 | 4.21 | 500 | 5.42 | 2 816 | 5.54 | | | | | 5 516 |
| 16.10.2002 | Депозити | 47 400 | 3.78 | | | 1 756 | 5.25 | | | | | 49 156 |
| | Репосделки | 2 200 | 4.28 | | | 2 637 | 5.26 | | | | | 4 837 |
| 17.10.2002 | Депозити | 50 658 | 3.19 | | | 1 000 | 4.80 | | | | | 51 658 |
| | Репосделки | 4 000 | 3.40 | | | 3 614 | 4.90 | | | | | 7 614 |
| 18.10.2002 | Депозити | | | 46 700 | 2.20 | 5 000 | 4.21 | | | | | 51 700 |
| | Репосделки | | | 3 000 | 2.47 | 2 000 | 4.56 | 2 000 | 5.07 | | | 7 000 |
| 21.10.2002 | Депозити | 47 450 | 1.58 | | | | | | | | | 47 450 |
| | Репосделки | | | 1 644 | 2.53 | | | | | | | 1 644 |
| 22.10.2002 | Депозити | 44 520 | 1.67 | 1 000 | 2.70 | 781 | 3.05 | | | | | 46 301 |
| | Репосделки | | | | | 2 322 | 3.23 | | | | | 2 322 |
| 23.10.2002 | Депозити | 53 600 | 1.50 | | | 2 870 | 2.50 | 3 000 | 3.00 | | | 59 470 |
| | Репосделки | 1 000 | 2.03 | | | 1 862 | 3.15 | | | | | 2 862 |
| 24.10.2002 | Депозити | 54 633 | 1.15 | | | 3 000 | 1.83 | | | | | 57 633 |
| | Репосделки | 4 250 | 1.54 | | | 4 370 | 2.08 | | | | | 8 620 |
| 25.10.2002 | Депозити | | | 30 200 | 1.01 | 7 290 | 2.96 | 1 900 | 3.40 | | | 39 390 |
| | Репосделки | | | 2 000 | 1.77 | | | | | | | 2 000 |
| 28.10.2002 | Депозити | 44 490 | 0.94 | 1 000 | 3.00 | 8 000 | 2.65 | | | 2 500 | 2.08 | 55 990 |
| | Репосделки | 11 950 | 1.28 | | | 3 862 | 3.72 | | | | | 15 812 |
| 29.10.2002 | Депозити | 57 400 | 2.28 | | | 488 | 4.50 | | | 1 000 | 4.00 | 58 888 |
| | Репосделки | 5 150 | 2.98 | 1 600 | 3.55 | 4 810 | 4.51 | | | | | 11 560 |
| 30.10.2002 | Депозити | 32 700 | 4.95 | | | 3 500 | 5.00 | 1 000 | 4.75 | 1 000 | 4.20 | 38 200 |
| | Репосделки | 820 | 3.75 | | | 6 180 | 7.38 | | | | | 7 000 |
| 31.10.2002 | Депозити | 43 040 | 5.76 | | | | | | | | | 43 040 |
| | Репосделки | 1 900 | 6.08 | | | 2 504 | 4.78 | | | | | 4 404 |
| Общо за месеца | Депозити | 1 018 687 | | 168 520 | | 50 903 | | 7 100 | | 9 500 | | 1 254 710 |
| | Репосделки | 62 910 | | 20 251 | | 56 155 | | 10 894 | | 3 129 | | 153 339 |

Забележки: 1. Обемът на репосделките не включва обратните репосделки.

2. Доходността е изчислена на годишна база.

3. Сделките с ДЦК, деноминирани във валута, са в лявова равностойност по определения от БНБ обменен курс на съответната валута в деня на сделката.

Доходност по репосделки с ДЦК и лихвен процент по междубанковите депозити на месечна база (октомври)

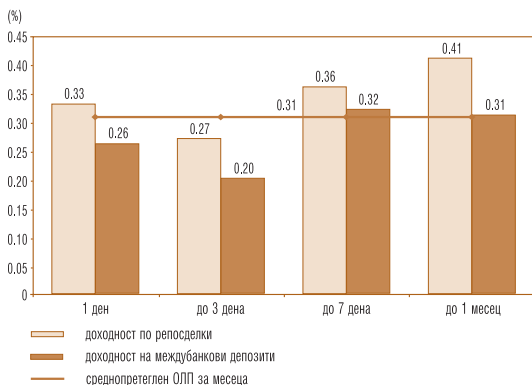

Вторичен пазар на ДЦК

Инвестиции на небанкови финансови институции, фирми и граждани в ДЦК, емитирани за финансиране на бюджетния дефицит и за структурната реформа

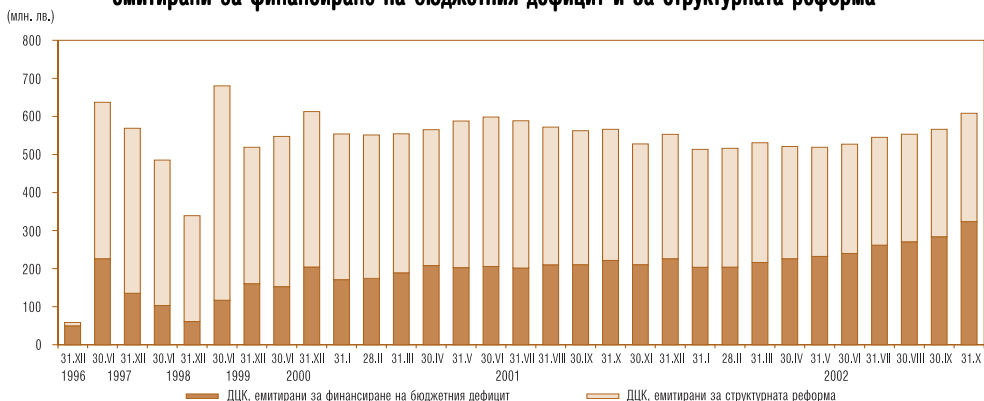

Забележка: Левовата равностойност на ДЦК, деноминирани във валута, е изчислена по определения от БНБ обменен курс, валиден за последния работен ден на съответния период.

ДЦК в портфейла на чуждестранни инвеститори

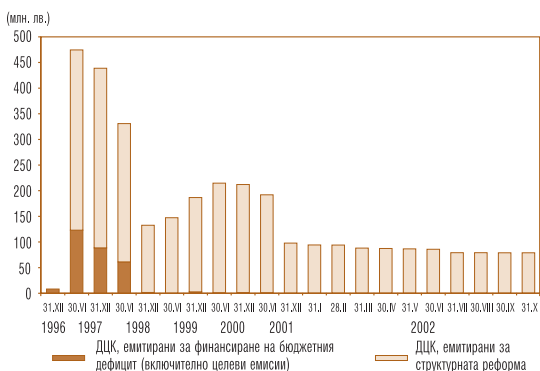

Забележка: Левовата равностойност на ДЦК, деноминирани във валута, е изчислена по определения от БНБ обменен курс, валиден за последния работен ден на съответния период.

Котировки „купува“ на българските брейдиоблигации и на деноминирани в щатски долари ДЦК, емитирани по ЗУНК

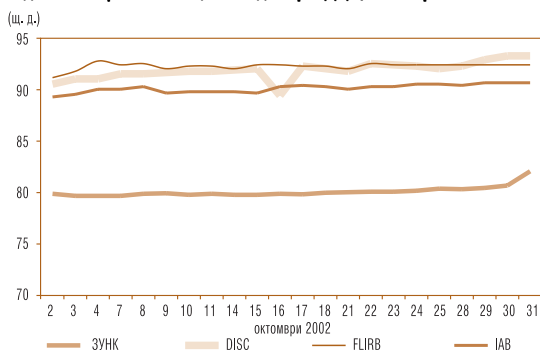

Източник: Reuters.

Котировки „купува“ и „продава“ на българските 5-годишни еврооблигации

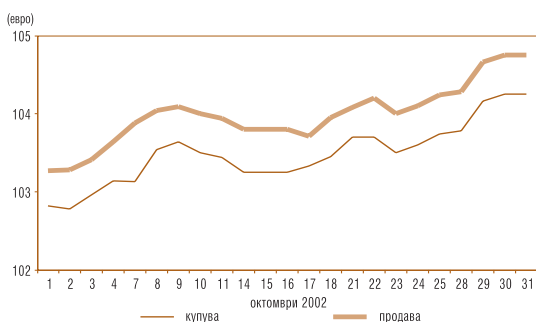

Източник: Reuters.

Котировки „продава“ на българските брейдиоблигации и на деноминирани в щатски долари ДЦК, емитирани по ЗУНК

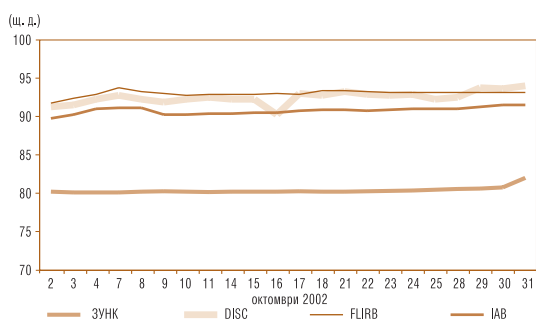

Източник: Reuters.

Доходност по 5-годишни еврооблигации

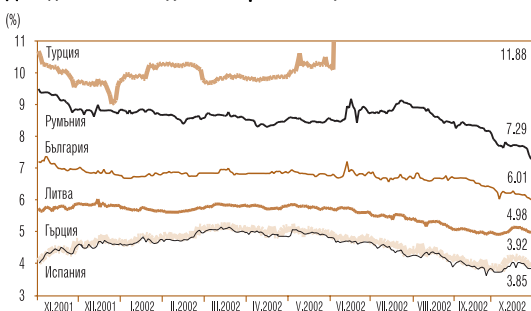

Източник: Reuters.

Доходност по 10-годишни еврооблигации

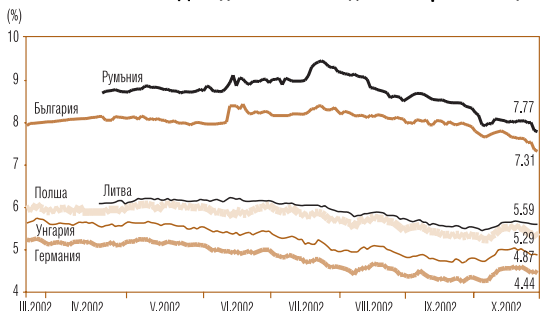

Източник: Reuters.

Първични дилъри на ДЦК

СПИСЪК

на финансовите институции, утвърдени от министъра на финансите и управителя на БНБ
за първични дилъри на ДЦК за периода 1 юли – 31 декември 2002 г.

| Финансова институция | страница на Reuters за котировки на ДЦК | WEB страница |
|---|--|-------------------------------------|
| 1. БАНКА ДСК АД | SSBG 01-03 | www.dskbank.bg |
| 2. БАНКА ХЕБРОС АД – ПЛОВДИВ | AGBG 01-03 | www.hebros.bg |
| 3. БНП ПАРИБА (БЪЛГАРИЯ) АД | BSBD 01-03 | www.iccs.bas.bg/instfr/bnp/bnp.html |
| 4. БУЛБАНК АД | BGTB 01-03 | www.bulbank.bg |
| 5. БЪЛГАРСКА ПОЩЕНСКА БАНКА АД | BPBB 01-03 | www.postbank.bg |
| 6. ДЕМИРБАНК (БЪЛГАРИЯ) АД | DBBG 01-03 | www.demirbank.bg |
| 7. ЕВРОБАНК АД | EBSF 01-03 | www.eurobank.bg |
| 8. ИНГБАНК Н. В. – КЛОН СОФИЯ | INBS 01-03 | www.ing.bg |
| 9. КОРПОРАТИВНА ТЪРГОВСКА БАНКА АД | BGIB 01-03 | www.corpbank.bg |
| 10. ОБЕДИНЕНА БЪЛГАРСКА БАНКА | UBBB 01-03 | www.ubb.bg |
| 11. ОБЩИНСКА БАНКА АД | SMBK 01-03 | --- |
| 12. ПЪРВА ИЗТОЧНА МЕЖДУНАРОДНА БАНКА АД | EIBG 01-03 | --- |
| 13. ПЪРВА ИНВЕСТИЦИОННА БАНКА АД | BFIB 01-03 | www.fibank.bg |
| 14. РАЙФАЙЗЕНБАНК (БЪЛГАРИЯ) АД | RBBS 01-03 | www.raiffeisen.bg |
| 15. РОСЕКСИМБАНК АД | REBS 01-03 | www.roseximbank.bg |
| 16. СЖ ЕКСПРЕСБАНК АД – ВАРНА | EBVB 01-03 | www.sgexpressbank.bg |
| 17. СИТИБАНК Н. А. – КЛОН СОФИЯ | CSOF 01-03 | --- |
| 18. СТОПАНСКА И ИНВЕСТИЦИОННА БАНКА АД | RIBB 01-03 | www.eibank.bg |
| 19. ТБ БИОХИМ АД | CBBB 01-03 | www.biochim.com |
| 20. ТБ БЪЛГАРИЯ ИНВЕСТ АД | BGIN 01-03 | www.allianz.bg |
| 21. ТБ НЕФТИНВЕСТБАНК АД | OBGG 01-03 | www.nib.bg |
| 22. ТБ ЮНИОНБАНК АД | UNBS 01-03 | www.unionbank.bg |
| 23. ХВБ БАНК БЪЛГАРИЯ ЕАД | HVSO 01-03 | --- |
| 24. ЦЕНТРАЛНА КООПЕРАТИВНА БАНКА АД | SCCB 01-03 | www.ccbank.bg |
| 25. БУЛБРОКЪРС АД | BULB 01-03 | www.bulbrokers.com |
| 26. ДЗИ ИНВЕСТ АД | SIIB 01-03 | www.dzi.bg |
| 27. ЕВРОФИНАНС АД | EUFI 01-03 | www.euro-fin.com |
| 28. ЕЛАНА АД | ELAN 01-03 | www.elana.net |

НЕПЪРВИЧНИ ДИЛЪРИ НА ДЦК, НА КОИТО БНБ ВОДИ РЕГИСТРИ ПО РЕДА НА § 6 ОТ ДОПЪЛНИТЕЛНИТЕ РАЗПОРЕДБИ НА НАРЕДБА № 5 НА МФ И БНБ

| | | |
|--|--|----------------|
| НАСЪРЧИТЕЛНА БАНКА | | www.nasbank.bg |
| ОБОБЩЕНИ СТРАНИЦИ ЗА КОТИРОВКИ | BGTSY= BGZYNK= BGTSYM= | |
| Страници на БНБ с информация за междубанковия пазар на ДЦК | BGBNB 5 BGBNB 6 BGBNB 9 | |
| Страници на БНБ с информация за среднопретеглени цени на търгувани емисии ДЦК | BGBNB 10 BGBNB 11 BGBNB 12 BGBNB 13 | |

© Българска народна банка, 2002. Управление „Фискални услуги“

1000 София, пл. „Княз. Ал. Батенберг“ № 1
Телефон: 9145-1301. Факс: 980 2425, 980 6493
Предпечатна подготовка: „Печатни издания на БНБ“
Печат и книговезко изпълнение: Полиграфична база на БНБ

Материалите са получени за
редакционна обработка на 6 ноември 2002 г.
Информацията от бюлетина може да се ползва
единствено с изричното позоваване на източника.

Първичен пазар на ДЦК

ДЪРЖАВНИ ЦЕННИ КНИЖА, РЕАЛИЗИРАНИ ЧРЕЗ АУКЦИОНИ, В ОБРАЩЕНИЕ КЪМ 31 ОКТОМВРИ 2002 Г.

СЪКРОВИЩНИ БОНОВЕ

| Номер на емисията | Дата на емисията (плащане) | Падеж на емисията | Брой дни | Номинална стойност (лв.) | | | Фактически преведена сума (лв.) | Отстъпка от номинала (лв.) | Цена на 100 лв. номинал (лв.) | | | | Средна доходност до падежа (%) | | Средна годишна доходност (%) | | Средна ефективна годишна доходност (%) | | ОПТ към датата на емисията (тащане) |
|--------------------------------|----------------------------|-------------------|----------|----------------------------------|------------------------|-----------------------|---------------------------------|----------------------------|------------------------------------|---------------------------------------|-----------------------------------|-------------------|--------------------------------|-------------------|------------------------------|-------------------|--|-------------------|-------------------------------------|
| | | | | на предложеното от МФ количество | на постъпилите поръчки | на одобрените поръчки | | | Средна цена на постъпилите поръчки | Максимална цена на одобрените поръчки | Средна цена на одобрените поръчки | постъпили поръчки | одобрени поръчки | постъпили поръчки | одобрени поръчки | постъпили поръчки | одобрени поръчки | постъпили поръчки | |
| БГ 30 109 02008 | 07.08.2002 | 07.11.2002 | 92 | 12 000 000.00 | 15 430 000.00 | 12 000 000.00 | 11 884 366.00 | 115 634.00 | 98.97 | 98.94 | 99.08 | 99.04 | 1.04 | 0.97 | 4.07 | 3.79 | 4.13 | 3.85 | 3.79 |
| БГ 30 110 02006 | 04.09.2002 | 04.12.2002 | 91 | 12 000 000.00 | 26 230 000.00 | 12 000 000.00 | 11 887 617.00 | 112 383.00 | 99.01 | 99.04 | 99.15 | 99.06 | 1.00 | 0.95 | 3.96 | 3.75 | 4.01 | 3.81 | 3.75 |
| БГ 30 112 02002 | 02.10.2002 | 02.01.2003 | 92 | 12 000 000.00 | 18 805 000.00 | 12 000 000.00 | 11 887 408.26 | 112 591.74 | 98.99 | 99.02 | 99.14 | 99.06 | 1.02 | 0.95 | 3.99 | 3.71 | 4.05 | 3.76 | 3.71 |
| Общо тримесечни емисии | | | | 36 000 000.00 | 60 465 000.00 | 36 000 000.00 | 35 659 391.26 | 340 608.74 | | | | | | | | | | | |
| БГ 30 124 01009 | 14.11.2001 | 14.11.2002 | 365 | 20 000 000.00 | 30 300 000.00 | 20 000 000.00 | 19 013 870.00 | 986 130.00 | 94.92 | 94.85 | 95.21 | 95.07 | 5.35 | 5.19 | 5.28 | 5.11 | 5.28 | 5.11 | 4.63 |
| БГ 30 103 02001 | 27.03.2002 | 27.03.2003 | 365 | 20 000 000.00 | 40 420 000.00 | 20 000 000.00 | 19 039 264.02 | 960 735.98 | 95.10 | 95.13 | 95.65 | 95.20 | 5.15 | 5.04 | 5.08 | 4.97 | 5.08 | 4.97 | 4.43 |
| БГ 30 107 02002 | 26.06.2002 | 26.06.2003 | 365 | 20 000 000.00 | 21 700 000.00 | 20 000 000.00 | 18 999 200.00 | 1 000 800.00 | 94.93 | 94.45 | 95.20 | 95.00 | 5.34 | 5.26 | 5.27 | 5.19 | 5.27 | 5.19 | 3.71 |
| БГ 30 111 02004 | 25.09.2002 | 25.09.2003 | 365 | 20 000 000.00 | 40 901 050.00 | 20 000 000.00 | 18 989 052.54 | 1 030 947.46 | 94.66 | 94.72 | 96.01 | 94.85 | 5.64 | 5.43 | 5.56 | 5.36 | 5.56 | 5.35 | 3.75 |
| Общо едногодишни емисии | | | | 80 000 000.00 | 133 321 050.00 | 80 000 000.00 | 76 021 386.56 | 3 978 613.44 | | | | | | | | | | | |
| Общо краткосрочни ДЦК | | | | 116 000 000.00 | 193 786 050.00 | 116 000 000.00 | 111 680 777.82 | 4 319 222.18 | | | | | | | | | | | |

(продължава)

Забелжка: Доходността по ДЦК се изчислява съгласно прилаганата от МФ методика и възприета от 1.1.2001 г. ликовни конвенции: АСТ/360 – за съкрупирателните бонове, и АСТ/АСТ – за съкрупирателните облигации.

Първичен пазар на ДЦК

СЪКРОВИЩНИ ОБЛИГАЦИИ

| Номер на емсията | Дата на емсията (плащане) | Падеж на емсията | Брой дни | Номинална стойност (лв.) | | Фактически преведена сума (лв.) | Отстъпка от номинала (лв.) | Набавка над номинала (лв.) | Цена на 100 лв. номинал (лв.) | | | Годишна лихва (%) | Средна годишна доходност (%) | | ОПТ към датата на емсията (плащане) (%) |
|-----------------------|---------------------------|------------------|----------|----------------------------------|------------------------|---------------------------------|----------------------------|----------------------------|-------------------------------|------------------------------------|---------------------------------------|-------------------|-----------------------------------|-------------------|---|
| | | | | на предложеното от МФ количество | на постъпилите поръчки | | | | на одобрените поръчки | Средна цена на постъпилите поръчки | Максимална цена на одобрените поръчки | | Средна цена на одобрените поръчки | постъпили поръчки | |
| *BG 20 300 01114 | | | | | | | | | | | | | | | |
| I отваряне | 10.01.2001 | 10.01.2003 | 730 | 25 000 000.00 | 57 800 000.00 | 25 214 460.01 | 0.00 | 214 460.01 | 100.56 | 100.71 | 101.17 | 6.5 | 6.20 | 6.04 | 4.53 |
| II отваряне | 14.03.2001 | 10.01.2003 | | 25 000 000.00 | 64 165 000.00 | 25 569 480.50 | 0.00 | 309 480.50 | 101.03 | 101.11 | 101.53 | 6.5 | 5.95 | 5.83 | 4.15 |
| *BG 20 302 01110 | | | | | | | | | | | | | | | |
| I отваряне | 11.04.2001 | 11.04.2003 | 730 | 25 000 000.00 | 54 800 000.00 | 25 471 125.01 | 0.00 | 471 125.01 | 101.54 | 101.51 | 102.63 | 6.5 | 5.67 | 5.49 | 4.24 |
| II отваряне | 13.06.2001 | 11.04.2003 | | 25 000 000.00 | 40 765 000.00 | 25 697 349.98 | 0.00 | 417 350.00 | 101.41 | 101.36 | 102.23 | 6.5 | 5.74 | 5.61 | 4.47 |
| *BG 20 304 01116 | | | | | | | | | | | | | | | |
| I отваряне | 11.07.2001 | 11.07.2003 | 730 | 25 000 000.00 | 54 800 000.00 | 25 213 590.02 | 0.00 | 213 590.02 | 100.64 | 100.66 | 101.31 | 6.0 | 5.66 | 5.55 | 4.47 |
| II отваряне | 12.09.2001 | 11.07.2003 | | 25 000 000.00 | 32 363 000.00 | 25 405 931.60 | 0.00 | 145 931.60 | 100.47 | 100.33 | 100.90 | 6.0 | 5.75 | 5.69 | 4.68 |
| *BG 20 306 01111 | | | | | | | | | | | | | | | |
| I отваряне | 10.10.2001 | 10.10.2003 | 730 | 25 000 000.00 | 38 600 000.00 | 25 153 880.00 | 0.00 | 153 880.00 | 100.51 | 100.47 | 100.85 | 6.0 | 5.73 | 5.67 | 4.63 |
| II отваряне | 12.12.2001 | 10.10.2003 | | 25 000 000.00 | 39 300 000.00 | 25 433 680.00 | 0.00 | 173 680.00 | 100.47 | 100.42 | 101.09 | 6.0 | 5.75 | 5.63 | 4.65 |
| Общо 2-годишни | | | | 200 000 000.00 | 382 593 000.00 | 203 179 497.12 | 0.00 | 2 099 497.14 | | | | | | | |

* Емисия от отворен тип.

Забележка: Доходността по ДЦК се изчислява съгласно прилаганата от МФ методика и възприетите от 1.1.2001 г. лихвени конвенции: АСТ/360 – за скриваните бонове, и АСТ/АСТ – за скриваните облигации.

Първичен пазар на ДЦК

СКРОВОЩИЦИ ОБЛИГАЦИИ

| Номер на емисията | Дата на емисията (платане) | Падж на емисията | Брой дни | Номинална стойност (лв.) | | Фактически преведена сума (лв.) | Отстъпка от номинала (лв.) | Надбавка над номинала (лв.) | Цена на 100 лв. номинал (лв.) | | | Годишна лихва (%) | Средна годишна доходност (%) | | ОПТ към дата на емисията (платане) (%) |
|--------------------------|----------------------------|------------------|----------|--------------------------------|------------------------|---------------------------------|----------------------------|-----------------------------|-------------------------------|------------------------------------|--------------------------------------|-------------------|---------------------------------------|-----------------------------------|--|
| | | | | на предложено от МФ количество | на постъпилите поръчки | | | | на одобрените поръчки | Средна цена на постъпилите поръчки | Минимална цена на одобрените поръчки | | Максимална цена на одобрените поръчки | Средна цена на одобрените поръчки | |
| *BG-20 301 00114 | | | | | | | | | | | | | | | |
| I отваряне | 09.02.2000 | 05.02.2003 | 1 092 | 5 000 000.00 | 34 765 000.00 | 5 059 829.98 | 0.00 | 59 829.98 | 98.78 | 100.70 | 101.64 | 101.20 | 9.48 | 8.54 | 3.40 |
| II отваряне | 16.02.2000 | 05.02.2003 | | 15 000 000.00 | 59 465 000.00 | 15 220 152.00 | 0.00 | 187 152.00 | 99.93 | 100.69 | 102.41 | 101.25 | 9.03 | 8.52 | 3.23 |
| III отваряне | 25.02.2000 | 05.02.2003 | | 15 000 000.00 | 48 516 600.00 | 15 139 200.00 | 0.00 | 80 700.00 | 99.59 | 100.25 | 101.43 | 100.54 | 9.16 | 8.79 | 3.11 |
| IV отваряне | 06.03.2000 | 05.02.2003 | | 15 000 000.00 | 49 498 000.00 | 15 181 225.01 | 0.00 | 85 225.01 | 99.72 | 100.00 | 101.38 | 100.57 | 9.11 | 8.78 | 3.03 |
| *BG-20 305 00115 | | | | | | | | | | | | | | | |
| I отваряне | 19.04.2000 | 16.04.2003 | 1 092 | 10 000 000.00 | 44 350 000.00 | 9 967 649.99 | 44 350.01 | 12 000.00 | 98.58 | 99.22 | 100.40 | 99.68 | 8.55 | 8.12 | 3.60 |
| II отваряне | 17.05.2000 | 16.04.2003 | | 10 000 000.00 | 42 182 800.00 | 10 088 398.09 | 64.40 | 27 462.49 | 99.59 | 99.92 | 100.59 | 100.27 | 8.16 | 7.90 | 3.48 |
| III отваряне | 21.06.2000 | 16.04.2003 | | 10 000 000.00 | 33 780 050.00 | 10 125 875.01 | 25 874.99 | 13 750.00 | 98.15 | 98.75 | 100.39 | 99.88 | 8.72 | 8.05 | 4.17 |
| *BG-20 307 00111 | | | | | | | | | | | | | | | |
| I отваряне | 19.07.2000 | 16.07.2003 | 1 092 | 10 000 000.00 | 37 920 000.00 | 10 066 882.01 | 0.00 | 66 882.01 | 100.01 | 100.18 | 101.59 | 100.67 | 8.00 | 7.74 | 3.44 |
| II отваряне | 16.08.2000 | 16.07.2003 | | 10 000 000.00 | 52 900 000.00 | 10 204 065.99 | 0.00 | 143 065.99 | 100.80 | 101.12 | 102.41 | 101.43 | 7.70 | 7.46 | 3.44 |
| III отваряне | 20.09.2000 | 16.07.2003 | | 10 000 000.00 | 40 630 000.00 | 10 357 193.50 | 0.00 | 219 193.50 | 101.33 | 101.86 | 102.42 | 102.19 | 7.50 | 7.17 | 3.93 |
| *BG-20 310 00115 | | | | | | | | | | | | | | | |
| I отваряне | 18.10.2000 | 15.10.2003 | 1 092 | 10 000 000.00 | 42 068 000.00 | 10 144 390.51 | 0.00 | 144 390.51 | 100.71 | 101.20 | 101.92 | 101.44 | 7.23 | 6.96 | 4.13 |
| II отваряне | 15.11.2000 | 15.10.2003 | | 10 000 000.00 | 35 393 000.00 | 10 201 631.40 | 0.00 | 143 631.40 | 100.81 | 101.22 | 101.94 | 101.44 | 7.19 | 6.96 | 4.50 |
| III отваряне | 20.12.2000 | 15.10.2003 | | 10 000 000.00 | 32 922 000.00 | 10 298 642.49 | 0.00 | 169 642.49 | 101.23 | 101.63 | 101.84 | 101.70 | 7.04 | 6.86 | 4.54 |
| *BG-20 301 02110 | | | | | | | | | | | | | | | |
| I отваряне | 13.03.2002 | 13.03.2005 | 1 096 | 25 000 000.00 | 72 750 000.00 | 25 404 060.00 | 0.00 | 404 060.00 | 101.07 | 101.27 | 102.45 | 101.62 | 6.10 | 5.90 | 4.43 |
| II отваряне | 12.06.2002 | 13.03.2005 | | 25 000 000.00 | 44 151 000.00 | 25 823 860.01 | 0.00 | 418 850.01 | 101.35 | 101.30 | 102.57 | 101.68 | 6.00 | 5.88 | 3.71 |
| **BG-20 303 02116 | | | | | | | | | | | | | | | |
| I отваряне | 31.07.2002 | 31.07.2005 | 1 096 | 25 000 000.00 | 24 200 000.00 | 16 702 805.00 | 204 595.00 | 7 400.00 | 98.42 | 98.25 | 101.35 | 98.83 | 6.34 | 6.18 | 3.67 |
| II отваряне | 30.10.2002 | 31.07.2005 | | 25 000 000.00 | 44 150 000.00 | 25 024 464.00 | 333 036.00 | 0.00 | 98.40 | 98.47 | 99.20 | 98.67 | 6.34 | 6.24 | 3.71 |
| **BG-20 304 02114 | | | | | | | | | | | | | | | |
| I отваряне | 11.09.2002 | 11.09.2005 | 1 096 | 25 000 000.00 | 33 700 000.00 | 24 783 295.00 | 216 705.00 | 0.00 | 98.86 | 98.75 | 99.78 | 99.13 | 6.42 | 6.32 | 3.75 |
| | | | | 265 000 000.00 | 773 341 450.00 | 259 783 609.99 | | 2 183 235.99 | | | | | | | |
| Общо 3-годишни | | | | | | | | 824 625.40 | | | | | | | |

* Емисия от отворен тип.

** Емисия от отворен тип, чието общо обем не е реализиран изцяло.

Забележка: Доходността по ДЦК се изчислява съгласно прилаганата от МФ методика и възприетите от 1.12001 г. ликвидни конвенции: АСТ/860 – за скривените облигации.

Първичен пазар на ДЦК

СЪКРОВИЩНИ ОБЛИГАЦИИ

| Номер на емисията | Дата на емисията (платане) | Падеж на емисията | Брой дни | Номинална стойност (лв.) | | Фактически преведена сума (лв.) | Отстъпка от номинала (лв.) | Надбавка над номинала (лв.) | Цена на 100 лв. номинал (лв.) | | | Годшна лихва (%) | Средна годишна доходност (%) | | ОПГ към датата на емисията (платане) (%) |
|-------------------|----------------------------|-------------------|----------|--------------------------------|------------------------|---------------------------------|----------------------------|-----------------------------|-------------------------------|------------------------------------|--------------------------------------|------------------|---------------------------------------|-----------------------------------|--|
| | | | | на предложено от МФ количество | на постъпилите поръчки | | | | на одобрените поръчки | Средна цена на постъпилите поръчки | Минимална цена на одобрените поръчки | | Максимална цена на одобрените поръчки | Средна цена на одобрените поръчки | |
| 86 20 301 98115 | 30.04.1998 | 24.04.2003 | 1 820 | 1 000 000.00 | 3 605 000.00 | 871 425.00 | 128 575.00 | 0.00 | 78.12 | 83.50 | 95.00 | 87.14 | 14.28 | 11.46 | 5.37 |
| 86 20 309 98111 | 28.05.1998 | 22.05.2003 | 1 820 | 2 000 000.00 | 3 440 000.00 | 1 695 510.00 | 304 490.00 | 0.00 | 81.19 | 83.00 | 87.45 | 84.78 | 13.28 | 12.16 | 5.12 |
| 86 20 311 98117 | 02.07.1998 | 26.06.2003 | 1 820 | 2 000 000.00 | 2 070 000.00 | 1 523 998.00 | 476 002.00 | 0.00 | 75.98 | 70.00 | 81.00 | 76.20 | 13.83 | 13.75 | 5.20 |
| 86 20 306 99115 | 31.03.1999 | 24.03.2004 | 1 820 | 2 000 000.00 | 2 795 000.00 | 1 727 077.00 | 272 923.00 | 0.00 | 83.68 | 79.39 | 99.10 | 86.35 | 13.62 | 12.79 | 4.79 |
| 86 20 309 99119 | 29.04.1999 | 22.04.2004 | 1 820 | 3 000 000.00 | 1 190 000.00 | 932 640.00 | 257 360.00 | 0.00 | 76.37 | 69.00 | 89.00 | 76.37 | 15.37 | 15.37 | 4.63 |
| *86 20 309 00117 | | | | | | | | | | | | | | | |
| I отпаяние | 11.10.2000 | 05.10.2005 | 1 820 | 10 000 000.00 | 46 780 000.00 | 9 878 386.00 | 121 614.00 | 0.00 | 93.48 | 97.66 | 102.21 | 98.78 | 10.72 | 9.31 | 4.01 |
| II отпаяние | 08.11.2000 | 05.10.2005 | | 15 000 000.00 | 35 511 105.00 | 15 047 502.52 | 56 169.18 | 171.70 | 98.88 | 99.25 | 101.97 | 99.63 | 9.28 | 9.09 | 4.46 |
| III отпаяние | 13.12.2000 | 05.10.2005 | | 15 000 000.00 | 31 074 000.00 | 15 212 418.50 | 32 481.50 | 12 400.00 | 99.37 | 99.33 | 101.14 | 99.87 | 9.16 | 9.03 | 4.58 |
| *86 20 301 01112 | | | | | | | | | | | | | | | |
| I отпаяние | 24.01.2001 | 24.01.2006 | 1 826 | 20 000 000.00 | 95 924 140.00 | 20 330 160.01 | 0.00 | 330 160.01 | 100.78 | 101.24 | 103.23 | 101.65 | 8.80 | 8.59 | 4.29 |
| II отпаяние | 28.02.2001 | 24.01.2006 | | 20 000 000.00 | 87 276 000.00 | 21 082 480.02 | 0.00 | 920 480.02 | 103.64 | 104.31 | 105.64 | 104.60 | 8.10 | 7.87 | 4.21 |
| III отпаяние | 28.03.2001 | 24.01.2006 | | 20 000 000.00 | 70 430 000.00 | 21 589 900.01 | 0.00 | 1 279 900.01 | 105.26 | 105.73 | 108.07 | 106.40 | 7.71 | 7.44 | 4.15 |
| *86 20 303 01118 | | | | | | | | | | | | | | | |
| I отпаяние | 25.04.2001 | 25.04.2006 | 1 826 | 20 000 000.00 | 55 846 000.00 | 20 722 374.50 | 0.00 | 722 374.50 | 102.16 | 102.55 | 104.37 | 103.61 | 7.47 | 7.13 | 4.36 |
| II отпаяние | 23.05.2001 | 25.04.2006 | | 20 000 000.00 | 60 050 000.00 | 21 018 203.99 | 0.00 | 898 203.99 | 103.93 | 104.22 | 105.30 | 104.48 | 7.05 | 6.92 | 4.47 |
| III отпаяние | 27.06.2001 | 25.04.2006 | | 20 000 000.00 | 49 500 000.00 | 21 204 695.00 | 0.00 | 932 695.00 | 104.24 | 104.41 | 105.15 | 104.66 | 6.98 | 6.88 | 4.47 |

* Емисия от отворен тип.

Забележка: Доходността по ДЦК се изчислява съгласно прилаганата от МФ методика и възприетите от 1.1.2001 г. лихвени конвенции: АСТ/360 – за съкровищните фондове и АСТ/АСТ – за съкровищните облигации.

Първичен пазар на ДЦК

СЪКРОВИЩНИ ОБЛИГАЦИИ

| Номер на емисията | Дата на емисията (пощане) | Падеж на емисията | Брой дни | Номинална стойност (лв.) | | Фактически преведена сума (лв.) | Отстъпка от номинала (лв.) | Надбавка над номинала (лв.) | Цена на 100 лв. номинал (лв.) | | | Гордшна лихва (%) | | Средна гордшна доходност (%) | | ОПТ към датата на емисията (пощане) (%) | |
|------------------------------|---------------------------|-------------------|----------|--------------------------------|-------------------------|---------------------------------|----------------------------|-----------------------------|-------------------------------|------------------------------------|--------------------------------------|---------------------------------------|-----------------------------------|------------------------------|-------------------|---|------------------|
| | | | | на предложено от МФ количество | на постъпилите поръчки | | | | на одобрените поръчки | Средна цена на постъпилите поръчки | Минимална цена на одобрените поръчки | Максимална цена на одобрените поръчки | Средна цена на одобрените поръчки | Гордшна лихва (%) | постъпили поръчки | | одобрени поръчки |
| | | | | | | | | | | | | | | | | | |
| *BG 20 305 0113 | | | | | | | | | | | | | | | | | |
| I отваряне | 25.07.2001 | 25.07.2006 | 1 826 | 20 000 000.00 | 51 650 000.00 | 20 158 465.00 | 0.00 | 158 465.00 | 100.24 | 100.38 | 102.20 | 100.79 | 7.0 | 6.94 | 6.81 | 4.55 | |
| II отваряне | 22.08.2001 | 25.07.2006 | | 20 000 000.00 | 41 950 000.00 | 20 128 330.00 | 22 883.33 | 43 213.33 | 98.88 | 99.24 | 100.82 | 100.10 | 7.0 | 7.27 | 6.98 | 4.75 | |
| III отваряне | 26.09.2001 | 25.07.2006 | | 20 000 000.00 | 46 470 000.00 | 20 321 890.00 | 370.00 | 80 350.00 | 99.77 | 99.87 | 101.62 | 100.40 | 7.0 | 7.06 | 6.90 | 4.76 | |
| *BG 20 307 0119 | | | | | | | | | | | | | | | | | |
| I отваряне | 24.10.2001 | 24.10.2006 | 1 826 | 20 000 000.00 | 43 400 000.00 | 20 043 640.00 | 0.00 | 43 640.00 | 99.74 | 99.86 | 100.88 | 100.22 | 7.0 | 7.06 | 6.95 | 4.63 | |
| II отваряне | 28.11.2001 | 24.10.2006 | | 20 000 000.00 | 55 400 000.00 | 20 206 230.00 | 340.00 | 72 570.00 | 99.52 | 99.91 | 100.90 | 100.36 | 7.0 | 7.12 | 6.91 | 4.79 | |
| III отваряне | 27.12.2001 | 24.10.2006 | | 20 000 000.00 | 28 750 000.00 | 20 285 450.00 | 19 520.00 | 58 970.00 | 99.74 | 99.40 | 101.62 | 100.20 | 7.0 | 7.06 | 6.95 | 4.65 | |
| *BG 20 300 0212 | | | | | | | | | | | | | | | | | |
| I отваряне | 09.01.2002 | 09.01.2007 | 1 826 | 25 000 000.00 | 62 850 000.00 | 25 176 905.01 | 0.00 | 176 905.01 | 100.13 | 100.40 | 101.89 | 100.71 | 7.0 | 6.97 | 6.83 | 4.78 | |
| II отваряне | 13.02.2002 | 09.01.2007 | | 20 000 000.00 | 72 470 000.00 | 20 530 665.01 | 0.00 | 396 665.01 | 101.37 | 101.65 | 102.48 | 101.98 | 7.0 | 6.67 | 6.53 | 4.54 | |
| III отваряне | 10.04.2002 | 09.01.2007 | | 25 000 000.00 | 47 080 000.00 | 25 939 220.01 | 0.00 | 501 720.01 | 101.60 | 101.72 | 102.62 | 102.01 | 7.0 | 6.62 | 6.52 | 4.08 | |
| IV отваряне | 08.05.2002 | 09.01.2007 | | 20 000 000.00 | 36 250 000.00 | 20 870 825.00 | 0.00 | 414 825.00 | 101.80 | 101.83 | 102.58 | 102.07 | 7.0 | 6.57 | 6.51 | 3.92 | |
| **BG 20 302 0218 | | | | | | | | | | | | | | | | | |
| I отваряне | 10.07.2002 | 10.07.2007 | 1 826 | 25 000 000.00 | 38 080 000.00 | 24 952 465.52 | 80 534.48 | 33 000.00 | 99.29 | 98.92 | 103.09 | 99.81 | 6.5 | 6.67 | 6.55 | 3.67 | |
| II отваряне | 14.08.2002 | 10.07.2007 | | 20 000 000.00 | 19 100 000.00 | 14 612 615.00 | 228 835.00 | 0.00 | 97.75 | 97.95 | 99.10 | 98.45 | 6.5 | 7.04 | 6.87 | 3.79 | |
| III отваряне | 09.10.2002 | 10.07.2007 | | 25 000 000.00 | 49 950 000.00 | 25 100 940.00 | 304 080.00 | 0.00 | 98.24 | 98.27 | 100.04 | 98.78 | 6.5 | 6.92 | 6.79 | 3.71 | |
| общо 5-годишни | | | | 450 000 000.00 | 1 138 891 245.00 | 442 940 000.00 | 2 306 157.49 | 7 074 714.58 | | | | | | | | | |
| Общо среднесрочни ДЦК | | | | 915 000 000.00 | 2 294 825 665.00 | 899 840 000.00 | 3 130 782.89 | 11 357 447.11 | | | | | | | | | |

* Емисию от отворен тип.

** Емисию от отворен тип, чието общо обем не е реализиран изцяло.

Забележка: Доходността по ДЦК се изчислява съгласно прилаганата от МФ методика и взирването от 1.1.2001 г. лихвени конвенции: АСТ(360) – за съкровищните бондове и АСТ(АСТ) – за съкровищните облигации.

Първичен пазар на ДЦК

СКРОВОЩИНИ ОБЛИГАЦИИ

(продължение)

| Номер на емисията | Дата на емисията (платане) | Падяж на емисията | Брой дни | Номинална стойност (лв.) | | Фактически преведена сума (лв.) | Отстъпка от номинала (лв.) | Надбавка над номинала (лв.) | Цена на 100 лв. номинал (лв.) | | | Годишна лихва (%) | Средна годишна доходност (%) | | ОЛП към датата на емисията (платане) (%) |
|--|----------------------------|-------------------|----------|----------------------------------|------------------------|---------------------------------|----------------------------|-----------------------------|-------------------------------|------------------------------------|--------------------------------------|-------------------|---------------------------------------|-----------------------------------|--|
| | | | | на предложеното от МФ количество | на постъпилите поръчки | | | | на одобрените поръчки | Средна цена на постъпилите поръчки | Минимална цена на одобрените поръчки | | Максимална цена на одобрените поръчки | Средна цена на одобрените поръчки | |
| *86 20 400 01211 | 31.10.2001 | 31.10.2008 | 2 557 | 30 000 000.00 | 53 672 000.00 | 18 068 039.00 | 861 961.00 | 0.00 | 93.07 | 94.70 | 100.00 | 7.5 | 8.85 | 8.37 | 4.63 |
| I отваряне | | | | | | | | | | | | | | | |
| II отваряне | 05.12.2001 | 31.10.2008 | | 11 070 000.00 | 54 615 000.00 | 10 949 294.00 | 200 410.00 | 0.00 | 96.74 | 97.80 | 99.51 | 7.5 | 8.12 | 7.84 | 4.65 |
| *86 20 400 02219 | 16.01.2002 | 16.01.2009 | 2 557 | 30 000 000.00 | 106 295 000.00 | 30 139 814.98 | 0.00 | 139 814.98 | 99.56 | 100.20 | 102.01 | 7.5 | 7.58 | 7.41 | 4.78 |
| I отваряне | 23.01.2002 | 16.01.2009 | | 30 000 000.00 | 99 331 000.00 | 50 798 218.49 | 0.00 | 728 218.49 | 100.98 | 101.27 | 102.72 | 7.5 | 7.32 | 7.23 | 4.78 |
| **86 20 403 02213 | 17.07.2002 | 17.07.2009 | 2 557 | 20 000 000.00 | 29 863 500.00 | 19 678 223.30 | 321 776.70 | 0.00 | 97.64 | 97.31 | 99.46 | 7.0 | 7.44 | 7.30 | 3.67 |
| I отваряне | 21.08.2002 | 17.07.2009 | | 15 000 000.00 | 24 239 000.00 | 14 557 879.50 | 542 620.50 | 0.00 | 95.61 | 95.33 | 97.86 | 7.0 | 7.83 | 7.68 | 3.79 |
| II отваряне | 16.10.2002 | 17.07.2009 | | 20 000 000.00 | 48 880 300.00 | 19 675 620.87 | 674 379.15 | 0.00 | 95.98 | 96.35 | 97.63 | 7.0 | 7.75 | 7.63 | 3.71 |
| III отваряне | | | | 156 070 000.00 | 416 895 800.00 | 163 867 090.14 | 2 601 147.35 | 868 033.47 | | | | | | | |
| общо 7-годишни | | | | | | | | | | | | | | | |
| *86 20 401 02217 | 20.02.2002 | 20.05.2009 | 2 646 | 30 000 000.00 | 63 350 000.00 | 29 715 665.00 | 284 335.00 | 0.00 | 98.53 | 98.85 | 101.12 | 7.0 | 7.26 | 7.17 | 4.54 |
| I отваряне | 20.03.2002 | 20.05.2009 | | 25 000 000.00 | 58 812 000.00 | 25 077 873.20 | 62 554.20 | 5 427.40 | 98.79 | 99.16 | 101.10 | 7.0 | 7.21 | 7.04 | 4.43 |
| II отваряне | 15.05.2002 | 20.05.2009 | | 35 000 000.00 | 58 300 000.00 | 35 368 252.99 | 195 247.01 | 0.00 | 99.03 | 99.15 | 100.27 | 7.0 | 7.17 | 7.10 | 3.92 |
| III отваряне | | | | 90 000 000.00 | 180 462 000.00 | 90 161 791.19 | 542 136.21 | 5 427.40 | | | | | | | |
| общо 7-годишни и 9-месеца | | | | | | | | | | | | | | | |
| *86 20 402 02215 | 17.04.2002 | 17.04.2012 | 3 653 | 15 000 000.00 | 72 080 000.00 | 14 720 665.01 | 279 334.99 | 0.00 | 95.24 | 96.54 | 101.40 | 7.5 | 8.21 | 7.77 | 4.08 |
| I отваряне | 24.04.2002 | 17.04.2012 | | 25 000 000.00 | 59 889 600.00 | 24 227 272.51 | 807 727.49 | 0.00 | 96.47 | 95.94 | 97.91 | 7.5 | 8.17 | 7.97 | 4.08 |
| II отваряне | 19.06.2002 | 17.04.2012 | | 25 000 000.00 | 42 338 500.00 | 24 302 575.01 | 1 019 925.00 | 0.00 | 94.84 | 95.33 | 97.29 | 7.5 | 8.27 | 8.10 | 3.71 |
| III отваряне | 24.07.2002 | 17.04.2012 | | 25 000 000.00 | 28 859 300.00 | 19 077 709.99 | 1 242 683.00 | 0.00 | 93.10 | 92.81 | 98.16 | 7.5 | 8.54 | 8.44 | 3.67 |
| IV отваряне | | | | 90 000 000.00 | 202 867 400.00 | 82 328 221.52 | 3 349 670.48 | 0.00 | | | | | | | |
| общо 10-годишни | | | | | | | | | | | | | | | |
| Общо дългосрочни ДЦК | | | | 336 070 000.00 | 800 225 200.00 | 336 357 102.85 | 6 492 954.04 | 873 460.87 | | | | | | | |
| Общо ДЦК реализирани чрез аукцион | | | | 1 367 070 000.00 | 3 288 836 945.00 | 1 362 185 494.88 | 13 942 959.11 | 12 230 907.98 | | | | | | | |

* Емисия от отворен тип.

** Емисия от отворен тип, чийто общ обем не е реализиран изцяло.

Забележка: Доходността по ДЦК се изчислява съгласно прилаганата от МФ методика и възприетите от 1.1.2001 г. лихвени конвенции: АСТ/360 – за скриваните облигации.

Вторичен пазар на ДЦК

Обем на сключените сделки с ДЦК на вторичния пазар и сделки с ценни книжа на Българската фондова борса и извънборсовия пазар

(лв.)

| Дата октомври | Сделки между първични дилъри | | Сделки между първични дилъри и техни клиенти | | | | Приватизационни сделки | Общо сделки с ДЦК | Сделки с ценни книжа | | |
|------------------|------------------------------|--------------------|--|--------------------|-------------------|------------------|---------------------------|----------------------|----------------------|-------------------|-------------------|
| | Репосделки | Окончателни сделки | чл. 14 | чл. 15 | чл. 20 | чл. 21 | | | БФБ | Извънборсов пазар | Общо |
| 1 | 20 344 594 | 1 188 000 | 4 100 000 | 8048823.35 | 275 000 | - | - | 33 956 417 | 1 190 093 | - | 1 190 093 |
| 2 | 18 179 720 | 11 375 000 | 4 649 858 | 37 250 611 | 2 060 000 | 2 000 000 | - | 75 515 189 | 1 421 032 | - | 1 421 032 |
| 3 | 16 763 058 | 2 797 616 | - | 23 558 347 | 700 000 | - | - | 43 819 022 | 2 243 593 | - | 2 243 593 |
| 4 | 18 493 360 | 3 186 000 | 400 000 | 33 151 759 | - | - | - | 55 231 119 | 697 695 | - | 697 695 |
| 7 | 14 665 516 | 4 437 000 | 2 400 000 | 13 027 950 | 54 000 | - | - | 34 584 466 | 82 210 | - | 82 210 |
| 8 | 17 089 541 | 3 300 000 | 2 900 000 | 2 631 663 | 15 997 274 | - | - | 41 918 478 | 888 780 | - | 888 780 |
| 9 | 11 621 577 | 3 930 000 | 3 700 000 | 33 662 088 | 1 936 108 | - | - | 54 849 773 | 1 142 863 | - | 1 142 863 |
| 10 | 11 595 314 | 7 996 064 | 4 700 000 | 16 081 215 | - | - | - | 40 372 592 | 528 746 | - | 528 746 |
| 11 | 12 137 919 | 4 606 323 | 2 666 000 | 11 740 838 | 394 000 | - | - | 31 545 081 | 824 209 | - | 824 209 |
| 14 | 5 719 144 | 580 000 | 1 825 000 | 6 203 656 | - | - | - | 14 327 800 | 2 032 481 | - | 2 032 481 |
| 15 | 9 397 453 | 234 700 | 430 000 | 10 334 229 | 375 000 | - | - | 20 771 382 | 625 578 | - | 625 578 |
| 16 | 9 077 665 | 8 576 845 | 14 713 690 | 23 699 240 | 708 000 | - | - | 56 775 440 | 1 230 044 | - | 1 230 044 |
| 17 | 11 428 212 | 6 485 690 | 2 000 000 | 7 010 603 | 2 287 369 | - | - | 29 211 874 | 2 021 836 | - | 2 021 836 |
| 18 | 15 904 000 | 9 744 300 | 2 100 000 | 10 335 919 | 80 700 | - | - | 38 164 919 | 2 027 161 | - | 2 027 161 |
| 21 | 6 287 982 | 9 752 115 | 6 133 690 | 23 439 538 | 4 916 339 | - | - | 50 529 663 | 1 298 380 | - | 1 298 380 |
| 22 | 6 246 109 | 2 100 559 | 1 600 000 | 9 033 675 | - | - | - | 18 980 343 | 2 304 230 | - | 2 304 230 |
| 23 | 7 752 759 | 820 000 | 5 438 600 | 17 521 760 | 974 800 | - | - | 32 507 919 | 781 266 | - | 781 266 |
| 24 | 13 881 122 | 2 173 923 | 3 624 000 | 15 105 007 | - | - | - | 34 784 052 | 547 781 | - | 547 781 |
| 25 | 8 250 000 | 1 902 113 | 3 500 000 | 14 328 725 | 1 100 423 | - | - | 29 081 260 | 1 051 030 | - | 1 051 030 |
| 28 | 23 525 097 | 9 285 324 | 9 040 000 | 8 397 661 | 794 000 | - | - | 51 042 083 | 7 383 709 | - | 7 383 709 |
| 29 | 24 732 000 | 4 017 398 | 4 860 000 | 3 130 700 | 35 200 | - | - | 36 775 298 | 20 174 985 | - | 20 174 985 |
| 30 | 12 150 200 | 3 100 000 | 10 982 467 | 12 548 622 | - | - | - | 38 781 289 | 2 553 086 | - | 2 553 086 |
| 31 | 13 797 684 | 4 074 000 | 7 904 000 | 12 284 771 | 5 529 622 | - | - | 43 590 077 | 1 076 487 | - | 1 076 487 |
| ОБЩО | 309 040 027 | 105 662 969 | 99 667 305 | 352 527 400 | 38 217 834 | 2 000 000 | - | 907 115 534 | 54 127 279 | - | 54 127 279 |

Среден обем сделки с ДЦК *

32 396 983

* Обемът е изчислен на база 28 действащи първични дилъри.

- Забележки:**
1. Включена е сумата на одобрените състезателни и несъстезателни поръчки за сметка на фирми и граждани в размер на 9 525 419 лв.
 2. Включена е сумата на одобрените поръчки за участие в аукционите на ДЦК за сметка на непървични дилъри в размер на 3 000 000 лв.
 3. Обемът на репосделките включва обратните репосделки и репосделките, сключени през текущия ден.
 4. Приватизационни сделки са сделките за прехвърляне на ДЦК по сметка на МФ във връзка с използването им като платежно средство в приватизацията.
 5. Сделките с ДЦК, деноминирани във валута, са в левова равностойност по определения от БНБ обменен курс на съответната валута в деня на сделката.
 6. Информацията за обема на сделките на БФБ и извънборсовия пазар е по пазарна стойност и е предоставена от управление „Банково“.